



Einwohnergemeinde Bowil

Jahresrechnung

2023

INHALTSVERZEICHNIS

1	BERICHTERSTATTUNG	1-4
1.1	Bericht.....	1-4
1.1.1	Erfolgsrechnung.....	1-5
1.1.2	Spezialfinanzierungen SF	1-6
1.1.3	Übrige Spezialfinanzierungen (SF) mit Gemeindereglement.....	1-7
1.1.4	Investitionsrechnung	1-7
1.1.5	Bilanz.....	1-7
1.1.6	Nachkredite.....	1-8
2	ECKDATEN	2-9
2.1	Übersicht.....	2-9
2.2	Selbstfinanzierung / Finanzierungsergebnis.....	2-10
2.3	Gestufte Erfolgsausweise.....	2-11
2.3.1	Gesamter Haushalt	2-11
2.3.2	Allgemeiner Haushalt.....	2-12
2.3.3	Wasserversorgung.....	2-13
2.3.4	Abwasserentsorgung	2-14
2.3.5	Abfall.....	2-15
3	BILANZ	3-16
4	FUNKTIONEN.....	4-18
4.1	Erfolgsrechnung.....	4-18
4.1.1	Kommentar	4-19
4.2	Investitionsrechnung	4-29
5	SACHGRUPPEN	5-30

5.1	Erfolgsrechnung.....	5-30
5.2	Investitionsrechnung	5-31
6	GELDFLUSSRECHNUNG	6-32
7	FINANZKENNZAHLEN	7-35
7.1	Gesamthaushalt.....	7-35
7.2	Allgemeiner Haushalt	7-37
7.3	Spezialfinanzierung Wasserversorgung	7-38
7.4	Spezialfinanzierung Abwasserentsorgung.....	7-39
7.5	Spezialfinanzierung Abfallentsorgung	7-40
8	ANTRAG DER EXEKUTIVE.....	8-41
9	BERICHT DES RECHNUNGSPRÜFUNGSORGANS	9-43
10	GENEHMIGUNG DER JAHRESRECHNUNG.....	10-45
11	ANHANG	11-46
11.1	Regelwerk.....	11-46
11.1.1	Angewendetes Regelwerk.....	11-46
11.1.2	Bewertung Finanzvermögen	11-46
11.1.3	Bewertung Verwaltungsvermögen.....	11-47
11.1.4	Aktivierungsgrenzen.....	11-47
11.1.5	Bestehendes Verwaltungsvermögen	11-47
11.2	Grundlagen der Jahresrechnung.....	11-48
11.3	Eigenkapitalnachweis.....	11-49
11.4	Rückstellungsspiegel	11-50
11.5	Beteiligungsspiegel	11-51
11.6	Gewährleistungsspiegel	11-56
11.7	Anlagespiegel	11-57
11.8	Kreditkontrolle	11-60
11.8.1	Verpflichtungskredite für Investitionen.....	11-60

11.8.2	Nachkredite.....	11-62
11.9	Weitere massgebende Angaben	11-64
11.9.1	Werterhaltungskosten und Einlage in den Werterhalt Wasserversorgung	11-64
11.9.2	Werterhaltungskosten und Einlage in den Werterhalt Abwasserentsorgung.....	11-65
11.9.3	Werterhaltungskosten und Einlage in den Werterhalt Abwasserentsorgung.....	11-66
12	DETAIL ZUR JAHRESRECHNUNG.....	12-67
12.1	Bilanz.....	12-67
12.2	Erfolgsrechnung nach Funktionen.....	12-80
12.3	Erfolgsrechnung nach Sachgruppen	12-108
12.4	Investitionsrechnung nach Funktionen	12-117
12.5	Investitionsrechnung nach Sachgruppen.....	12-121

1 BERICHTERSTATTUNG

1.1 Bericht

Allgemeines

Die Jahresrechnung 2023 wurde nach dem Rechnungslegungsmodell HRM2 gemäss Artikel 70 Gemeindegesetz erstellt. Zum Einsatz gelangte das EDV-System Infoniqa ONE 50 der Firma Dumo Informatik & Scanning AG.

Ergebnisse

Nach HRM2 muss das Ergebnis des **Gesamthaushalts** von der Gemeindeversammlung genehmigt werden.

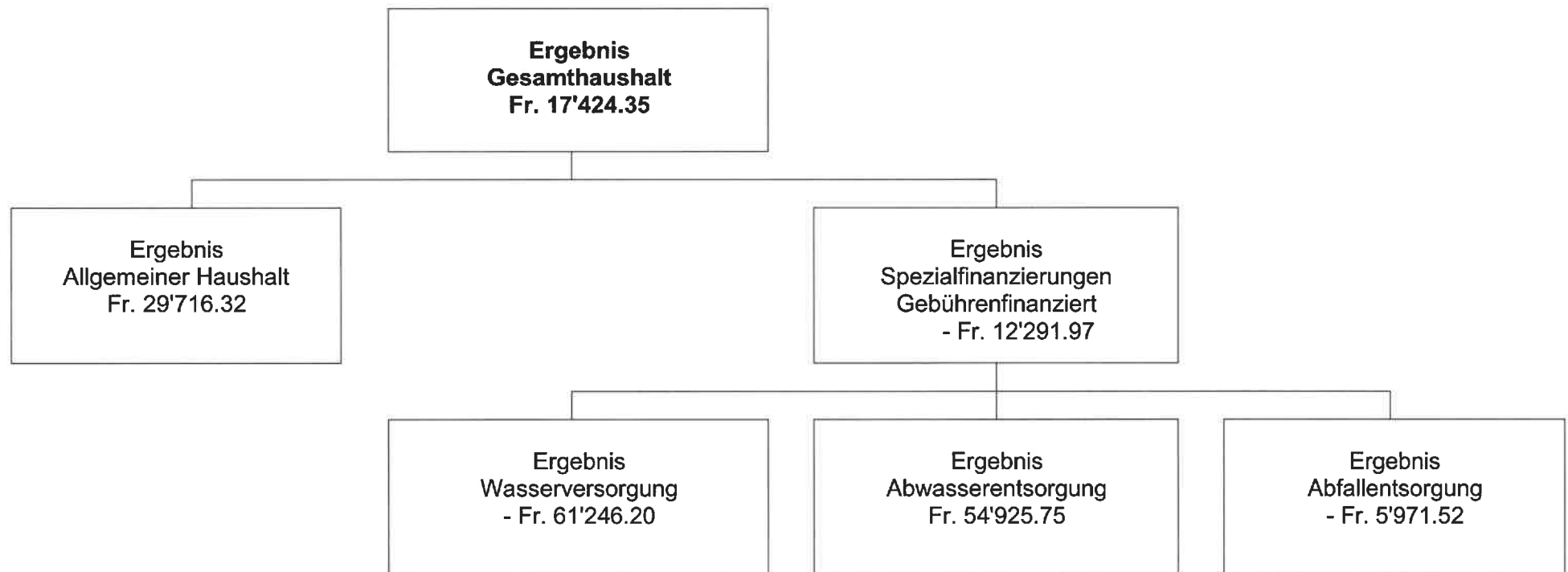

1.1.1 Erfolgsrechnung

Ergebnis Gesamthaushalt

Der Gesamthaushalt schliesst mit einem Ertragsüberschuss von Fr. 17'424.35 ab. Budgetiert war ein Aufwandüberschuss von Fr. 398'971.00. Die Besserstellung gegenüber dem Budget beträgt Fr. 416'395.35.

Ergebnis Allgemeiner Haushalt

Der Allgemeine Haushalt schliesst mit einem Ertragsüberschuss von Fr. 29'716.32 ab. Budgetiert war ein Aufwandüberschuss von Fr. 385'966.00. Die Besserstellung gegenüber dem Budget beträgt Fr. 415'682.32.

Die Kommentare beziehen sich auf den Gesamthaushalt.

Personalaufwand

Der Personalaufwand ist um Fr. 17'920.35 tiefer ausgefallen als budgetiert.

Sachaufwand

Der Sachaufwand liegt 126'124.60 unter dem Budget.

Finanzaufwand

Der Finanzaufwand liegt 44'434.85 über dem Budget.

Abschreibungen

Das bestehende Verwaltungsvermögen per 31.12.2015 nach HRM1 (Art. T2-4 Abs. 1 Ziff. 1 bis 4, Übergangsbestimmungen GV) wurde per 01.01.2016 zu Buchwerten in HRM2 übernommen und beträgt Fr. 1'915'711.47. Dieses wird innert 10 Jahren oder mit Fr. 191'571.15 in den Jahren 2016 bis 2025 abgeschrieben.

Die ordentlichen Abschreibungen nach Nutzungsdauer betragen Fr. 101'383.76 und sind um Fr. 8'891.09 tiefer ausgefallen als budgetiert.

Systembedingte zusätzliche Abschreibungen (Art. 84 GV) müssen vorgenommen werden, wenn der Allgemeine Haushalt einen Ertragsüberschuss ausweist und die ordentlichen Abschreibungen kleiner sind als die Nettoinvestitionen. Im Rechnungsjahr 2023 resultierte ein Ertragsüberschuss, Da die ordentlichen Abschreibungen grösser sind als die Nettoinvestitionen, mussten keine zusätzlichen Abschreibungen vorgenommen werden.

Transferaufwand

Der gesamte Transferaufwand beträgt Fr. 2'818'431.83 und liegt Fr. 176'728.17 unter dem Budget. Bei den Entschädigungen an Gemeinwesen (für Aufgaben im Zuständigkeitsbereich der Gemeinde wie Schulgelder) ist ein Minderaufwand von rund Fr. 132'900.00 entstanden, ebenfalls beim Finanz- und Lastenausgleich an den Kanton von rund Fr. 2'650.00. Auch bei den Beiträgen an Kanton, Gemeinden (Betriebsbeiträge wie z.B. Feuerwehr Region Langnau, Sozialdienst Konolfingen) und Private resultiert ein Minderaufwand von rund Fr. 42'740.00.

Fiskalertrag

Der gesamte Steuerertrag beträgt Fr. 2'930'287.05 und liegt rund Fr. 98'500.00 über dem Budget. Bei den direkten Steuern der natürlichen Personen liegt der Ertrag von Fr. 2'474'864.25 rund Fr. 96'600.00 über dem Budget. Die direkten Steuern der juristischen Personen von Fr. 97'884.35 liegen rund Fr. 29'000.00 unter dem Budget. Die übrigen direkten Steuern wie Liegenschaftssteuern und Vermögensgewinnsteuern betragen Fr. 350'288.45 und liegen rund Fr. 30'700.00 über dem Budget.

Entgelte

Es sind Entgelte wie Benützungsgebühren und Verkaufserlöse von Fr. 769'815.20 eingegangen, rund Fr. 26'700.00 weniger als budgetiert.

Finanzertrag

Der gesamte Finanzertrag beträgt Fr. 326'119.85 und liegt rund Fr. 40'750.00 über dem Budget.

Transferertrag

Der gesamte Transferertrag beträgt Fr. 1'113'053.19 und liegt rund Fr. 34'000.00 über dem Budget. Die Entschädigungen von Kanton und Gemeinden liegen rund 20'000.00 unter dem Budget. Die Einnahmen aus dem Finanz- und Lastenausgleich liegen mit Fr. 969'394.00 rund Fr. 63'800.00 über dem Budget.

1.1.2 Spezialfinanzierungen SF**SF Wasserversorgung**

Die Wasserversorgung (Funktion 7101) schliesst mit einem Aufwandüberschuss von Fr. 61'246.20 ab. Budgetiert war ein Aufwandüberschuss von Fr. 46'780.00. Die Schlechterstellung gegenüber dem Budget beträgt Fr. 14'466.20. Der Unterhalt für Tiefbauten fiel um Fr. 12'428.25 tiefer aus als budgetiert und konnte zum Teil dem Werterhalt entnommen werden. Der Betriebsbeitrag an den Wasserverbund Kiesental fiel um rund Fr. 35'400.00 höher aus als budgetiert. Das Eigenkapital (Rechnungsausgleich) der SF Wasserversorgung beträgt Fr. 286'099.20 (Konto 29001.01). Der Bestand des Werterhalts beläuft sich auf Fr. 532'502.45 (Konto 29301.01).

SF Abwasserentsorgung

Die Abwasserentsorgung (Funktion 7201) schliesst mit einem Ertragsüberschuss von Fr. 54'925.75 ab. Budgetiert war ein Ertragsüberschuss von Fr. 46'755.00. Die Besserstellung gegenüber dem Budget beträgt Fr. 8'170.75. Der Betriebsbeitrag an die ARA mittleres Emmental fiel um 9'722.05 tiefer aus als budgetiert. Das Eigenkapital (Rechnungsausgleich) der SF Abwasserentsorgung beträgt Fr. 619'852.35 (Konto 29002.01). Der Bestand des Werterhalts beläuft sich auf Fr. 2'127'908.65 (Konten 29302.01/29302.02).

SF Abfallentsorgung

Die Abfallentsorgung (Funktion 7301) schliesst mit einem Aufwandüberschuss von Fr. 5'971.52. Budgetiert war ein Aufwandüberschuss von Fr. 12'980.00. Die Besserstellung gegenüber dem Budget beträgt Fr. 7'008.48. Der Aufwand für Kehrriechsäcke/-marken sowie die Abfuhrkosten Sonderabfälle fielen tiefer aus als budgetiert. Das Eigenkapital (Rechnungsausgleich) der SF Abfall beträgt Fr. 367'441.16 (Konto 29003.01).

1.1.3 Übrige Spezialfinanzierungen (SF) mit Gemeindereglement

SF Feuerwehr

Die Feuerwehr wird als einseitige Spezialfinanzierung geführt. Solange jedoch Eigenkapital besteht, erfolgt der Abschluss buchhalterisch zweiseitig. Die Feuerwehr schliesst ausgeglichen mit einem Ertragsüberschuss von Fr. 8'151.50 ab. Für Investitionen der Feuerwehr Region Langnau werden Fr. 30'358.90 dem Werterhalt entnommen. Die Einlage in den Werterhalt der Feuerwehr 2023 beträgt Fr. 15'742.45. Das Eigenkapital (Rechnungsausgleich) beträgt per 31.12.2023 Fr. 150'563.42 (Konto 29000.01).

SF Liegenschaften Finanzvermögen

Die Einlage in die SF Liegenschaften Finanzvermögen beträgt 0.5 % des Gebäudeversicherungswertes oder Fr. 26'740.00. Zur Deckung des Liegenschaftsunterhalts der Funktion 9630 werden Fr. 27'120.00 der Spezialfinanzierung entnommen. Der Bestand der Spezialfinanzierung beträgt per 31. Dezember 2023 Fr. 5'850.00 (Konto 29300.01).

SF Wertschwankungen FV und VV

Die Spezialfinanzierung zur Verwendung von Wertschwankungen des Finanz- und Verwaltungsvermögens wurde per 1. Januar 2020 errichtet (Reglement vom 05.11.2019). Die Spezialfinanzierung bezweckt die Finanzierung von Wertverlusten aus der Neubewertung oder dem Verkauf von Finanzvermögen und der Neubewertung von Verwaltungsvermögen sowie die Finanzierung von Erstellung, Unterhalt, Erneuerung und Abschreibung der Infrastruktur des allgemeinen Haushaltes. Im Rechnungsjahr konnten Fr. 13'800.00 in die Spezialfinanzierung eingelegt werden. Somit weist die Spezialfinanzierung Ende Jahr einen Saldo von Fr. 182'771.00 aus (Konto 29300.02).

1.1.4 Investitionsrechnung

Es wurden Nettoinvestitionen von Fr. 454'240.00 getätigt. Budgetiert waren Nettoinvestitionen von Fr. 542'000.00. Die Minderausgaben betragen Fr. 87'759.90.

1.1.5 Bilanz

Die Bilanzsumme beträgt per 31.12.2023 Fr. 9'944'533.86 (Vorjahr: Fr. 8'759'031.83). Davon beläuft sich das Finanzvermögen auf Fr. 6'684'016.46 (Vorjahr: Fr. 5'656'724.62). Dies entspricht einer Zunahme von Fr. 1'027'291.84. Das Verwaltungsvermögen beträgt per 31.12.2023 Fr. 3'260'517.40 (Vorjahr: Fr. 3'102'307.21), was einer Zunahme von Fr. 158'210.19 entspricht.

Das Fremdkapital von Fr. 3'829'698.65 (Vorjahr: 2'744'443.62) ist Fr. 1'085'255.03 höher als im Vorjahr. Das Eigenkapital (Sachgruppe 29) beträgt per 31.12.2023 Fr. 6'114'835.21 (Vorjahr: 6'014'588.21). Dies entspricht einer Zunahme von Fr. 100'247.00.

Der Bilanzüberschuss (Sachgruppe 299) erhöht sich um den Ertragsüberschuss von Fr. 29'716.32 auf Fr. 1'331'379.31 (Vorjahr: Fr. 1'301'662.99).

1.1.6 Nachkredite

Es sind nur Nachkredite von über Fr. 3'000.-- enthalten.

Total	Fr. 367'718.11
davon	
gebunden	Fr. 200'588.22
in Kompetenz GR	Fr. 167'125.89
von GV zu beschliessen	Fr. 0.00

2 ECKDATEN

2.1 Übersicht

	Rechnung 2023	Budget 2023	Rechnung 2022
Jahresergebnis ER Gesamthaushalt	17'424.35	-398'971.00	-198'810.05
Jahresergebnis ER Allgemeiner Haushalt	29'716.32	-385'966.00	-200'522.14
Jahresergebnis gesetzliche Spezialfinanzierungen	-12'291.97	-13'005.00	1'712.09
Steuerertrag natürliche Personen	2'474'864.25	2'378'300.00	2'250'692.85
Steuerertrag juristische Personen	97'884.35	126'920.00	105'241.30
Liegenschaftssteuer	221'151.55	213'600.00	215'067.50
Nettoinvestitionen	454'240.10	542'000.00	1'004'750.29
Bestand Finanzvermögen	6'684'016.46		5'656'724.62
Bestand Verwaltungsvermögen Gesamthaushalt	3'260'517.40		3'102'307.21
Bestand Verwaltungsvermögen Allgemeiner Haushalt	2'788'136.10		2'805'636.81
Bestand Verwaltungsvermögen Spezialfinanzierungen	472'381.30		296'670.40
Fremdkapital	3'829'698.65		2744'443.62
Eigenkapital	6'114'835.21		6'014'588.21
Reserven	147'680.37		147'680.37
Bilanzüberschuss/-fehlbetrag	1'331'379.31		1'301'662.99

2.2 Selbstfinanzierung / Finanzierungsergebnis

		Rechnung 2023	Budget 2023	Rechnung 2022
Ergebnis Gesamthaushalt	90	17'424.35	-398'971.00	-198'810.05
Abschreibung Verwaltungsvermögen	33	292'954.91	301'846.00	289'674.81
Einlagen in Fonds und Spezialfinanzierungen	35	200'470.15	196'625.00	230'393.03
Entnahmen aus Fonds und Spezialfinanzierungen	45	-35'593.85	-40'334.00	-23'279.60
Wertberichtigung Darlehen Verwaltungsvermögen	364			
Wertberichtigung Beteiligungen Verwaltungsvermögen	365			
Abschreibungen Investitionsbeiträge	366	3'075.00	1'500.00	
Einlagen in das Eigenkapital	389	40'540.00	24'240.00	28'980.00
Entnahmen aus dem Eigenkapital	489	-122'593.65	-119'710.00	-199'293.65
Selbstfinanzierung		396'276.91	-34'804.00	127'664.54
Nettoinvestitionen				
Investitionsausgaben	5	454'030.10	542'000.00	1'162'638.89
Investitionseinnahmen	6	210.00	0.00	-157'888.60
Nettoinvestitionen		454'240.10	542'000.00	1'004'750.29
Finanzierungsergebnis		-57'963.19	-576'804.00	-877'085.75

2.3 Gestufte Erfolgsausweise

2.3.1 Gesamter Haushalt

Erfolgsrechnung		Rechnung 2023	Budget 2023	Rechnung 2022
Betrieblicher Aufwand		5'140'791.94	5'466'611.00	5'205'311.17
30	Personalaufwand	1'054'169.65	1'072'090.00	1'029'267.95
31	Sach- und übriger Betriebsaufwand	774'765.40	900'890.00	889'836.16
33	Abschreibungen Verwaltungsvermögen	292'954.91	301'846.00	289'674.81
35	Einlagen Fonds und Spezialfinanzierungen	200'470.15	196'625.00	230'393.03
36	Transferaufwand	2'818'431.83	2'995'160.00	2'766'139.22
37	Durchlaufende Beiträge			
Betrieblicher Ertrag		4'917'697.64	4'810'010.00	4'675'041.58
40	Fiskalertrag	2'930'287.05	2'831'820.00	2'746'965.80
41	Regalien und Konzessionen	68'948.35	62'300.00	63'654.95
42	Entgelte	769'815.20	796'510.00	787'674.50
43	Verschiedene Erträge			4'850.00
45	Entnahmen Fonds und Spezialfinanzierungen	35'593.85	40'334.00	23'279.60
46	Transferertrag	1'113'053.19	1'079'046.00	1'048'616.73
47	Durchlaufende Beiträge			
Ergebnis aus betrieblicher Tätigkeit		-223'094.30	-656'601.00	-530'269.59
34	Finanzaufwand	167'654.85	123'220.00	98'419.90
44	Finanzertrag	326'119.85	285'380.00	259'565.79
Ergebnis aus Finanzierung		158'465.00	162'160.00	161'145.89
Operatives Ergebnis		-64'629.30	-494'441.00	-369'123.70
38	Ausserordentlicher Aufwand	40'540.00	24'240.00	28'980.00
48	Ausserordentlicher Ertrag	122'593.65	119'710.00	199'293.65
Ausserordentliches Ergebnis		82'053.65	95'470.00	170'313.65
Gesamtergebnis Erfolgsrechnung		17'424.35	-398'971.00	-198'810.05

(+ = Ertragsüberschuss / - = Aufwandüberschuss)

2.3.2 Allgemeiner Haushalt

Erfolgsrechnung		Rechnung 2023	Budget 2023	Rechnung 2022
Betrieblicher Aufwand		4'484'901.87	4'795'052.00	4'587'537.66
30	Personalaufwand	1'050'368.65	1'057'140.00	1'025'022.70
31	Sach- und übriger Betriebsaufwand	627'038.93	720'690.00	746'805.70
33	Abschreibungen Verwaltungsvermögen	282'137.56	292'642.00	284'109.91
35	Einlagen Fonds und Spezialfinanzierungen	8'151.50	9'300.00	8'983.63
36	Transferaufwand	2'517'205.23	2'715'280.00	2'522'615.72
37	Durchlaufende Beiträge			
Betrieblicher Ertrag		4'311'094.54	4'187'676.00	4'078'685.98
40	Fiskalertrag	2'930'287.05	2'831'820.00	2'746'965.80
41	Regalien und Konzessionen	68'948.35	62'300.00	63'654.95
42	Entgelte	201'805.95	214'510.00	217'598.50
43	Verschiedene Erträge			4'850.00
45	Entnahmen Fonds und Spezialfinanzierungen			
46	Transferertrag	1'110'053.19	1'079'046.00	1'045'616.73
47	Durchlaufende Beiträge			
Ergebnis aus betrieblicher Tätigkeit		-173'807.33	-607'376.00	-508'851.68
34	Finanzaufwand	167'654.85	123'220.00	98'419.90
44	Finanzertrag	289'124.85	249'160.00	236'435.79
Ergebnis aus Finanzierung		121'470.00	125'940.00	138'015.89
Operatives Ergebnis		-52'337.33	-481'436.00	-370'835.79
38	Ausserordentlicher Aufwand	40'540.00	24'240.00	28'980.00
48	Ausserordentlicher Ertrag	122'593.65	119'710.00	199'293.65
Ausserordentliches Ergebnis		82'053.65	95'470.00	170'313.65
Gesamtergebnis Erfolgsrechnung		29'716.32	-385'966.00	-200'522.14

(+ = Ertragsüberschuss / - = Aufwandüberschuss)

2.3.3 Wasserversorgung

Erfolgsrechnung	Rechnung 2023	Budget 2023	Rechnung 2022
Betrieblicher Aufwand	239'925.95	223'440.00	208'421.95
30 Personalaufwand	1'787.25	4'500.00	1'720.25
31 Sach- und übriger Betriebsaufwand	22'083.15	38'300.00	26'776.65
33 Abschreibungen Verwaltungsvermögen	2'605.55	2'610.00	769.75
35 Einlagen Fonds und Spezialfinanzierungen	35'032.80	35'030.00	33'573.95
36 Transferaufwand	178'417.20	143'000.00	145'581.35
37 Durchlaufende Beiträge			
Betrieblicher Ertrag	168'634.75	166'610.00	179'493.85
40 Fiskalertrag			
41 Regalien und Konzessionen			
42 Entgelte	153'017.40	150'000.00	165'712.30
43 Verschiedene Erträge			
45 Entnahmen Fonds und Spezialfinanzierungen	15'617.35	16'610.00	13'781.55
46 Transferertrag			
47 Durchlaufende Beiträge			
Ergebnis aus betrieblicher Tätigkeit	-71'291.20	-56'830.00	-28'928.10
34 Finanzaufwand			
44 Finanzertrag	10'045.00	10'050.00	10'020.00
Ergebnis aus Finanzierung	10'045.00	10'050.00	10'020.00
Operatives Ergebnis	-61'246.20	-46'780.00	-18'908.10
38 Ausserordentlicher Aufwand			
48 Ausserordentlicher Ertrag			
Ausserordentliches Ergebnis			
Gesamtergebnis Erfolgsrechnung	-61'246.20	-46'780.00	-18'908.10

(+ = Ertragsüberschuss / - = Aufwandüberschuss)

2.3.4 Abwasserentsorgung

Erfolgsrechnung	Rechnung 2023	Budget 2023	Rechnung 2022
Betrieblicher Aufwand	260'349.60	269'469.00	271'264.20
30 Personalaufwand	290.75	1'000.00	231.00
31 Sach- und übriger Betriebsaufwand	10'810.30	12'300.00	4'472.00
33 Abschreibungen Verwaltungsvermögen	8'211.80	6'594.00	4'795.15
35 Einlagen Fonds und Spezialfinanzierungen	157'285.85	152'295.00	187'835.45
36 Transferaufwand	83'750.90	97'280.00	73'930.60
37 Durchlaufende Beiträge			
Betrieblicher Ertrag	291'985.35	293'724.00	274'181.70
40 Fiskalertrag			
41 Regalien und Konzessionen			
42 Entgelte	272'008.85	270'000.00	264'683.65
43 Verschiedene Erträge			
45 Entnahmen Fonds und Spezialfinanzierungen	19'976.50	23'724.00	9'498.05
46 Transferertrag			
47 Durchlaufende Beiträge			
Ergebnis aus betrieblicher Tätigkeit	31'635.75	24'255.00	2'917.50
34 Finanzaufwand			
44 Finanzertrag	23'290.00	22'500.00	11'280.00
Ergebnis aus Finanzierung	23'290.00	22'500.00	11'280.00
Operatives Ergebnis	54'925.75	46'755.00	14'197.50
38 Ausserordentlicher Aufwand			
48 Ausserordentlicher Ertrag			
Ausserordentliches Ergebnis			
Gesamtergebnis Erfolgsrechnung	54'925.75	46'755.00	14'197.50

(+ = Ertragsüberschuss / - = Aufwandüberschuss)

2.3.5 Abfall

Erfolgsrechnung	Rechnung 2023	Budget 2023	Rechnung 2022
Betrieblicher Aufwand	155'614.52	178'650.00	138'087.36
30 Personalaufwand	1'723.00	9'450.00	2'294.00
31 Sach- und übriger Betriebsaufwand	114'833.02	129'600.00	111'781.81
33 Abschreibungen Verwaltungsvermögen			
35 Einlagen Fonds und Spezialfinanzierungen			
36 Transferaufwand	39'058.50	39'600.00	24'011.55
37 Durchlaufende Beiträge			
Betrieblicher Ertrag	145'983.00	162'000.00	142'680.05
40 Fiskalertrag			
41 Regalien und Konzessionen			
42 Entgelte	142'983.00	162'000.00	139'680.05
43 Verschiedene Erträge			
45 Entnahmen Fonds und Spezialfinanzierungen			
46 Transferertrag	3'000.00		3'000.00
47 Durchlaufende Beiträge			
Ergebnis aus betrieblicher Tätigkeit	-9'631.52	-16'650.00	4'592.69
34 Finanzaufwand			
44 Finanzertrag	3'660.00	3'670.00	1'830.00
Ergebnis aus Finanzierung	3'660.00	3'670.00	1'830.00
Operatives Ergebnis	-5'971.52	-12'980.00	6'422.69
38 Ausserordentlicher Aufwand			
48 Ausserordentlicher Ertrag			
Ausserordentliches Ergebnis			
Gesamtergebnis Erfolgsrechnung	-5'971.52	-12'980.00	6'422.69

(+ = Ertragsüberschuss / - = Aufwandüberschuss)

3 BILANZ

		Bestand 1.1	Zuwachs	Abgang	Bestand 31.12.
	Aktiven	8'759'031.83	17'966'671.06	16'781'169.03	9'944'533.86
10	Finanzvermögen	5'656'724.62	17'511'140.96	16'483'849.12	6'684'016.46
100	Flüssige Mittel und kurzfristige Geldanlagen	1'142'489.93	6'264'049.28	5'759'284.29	1'647'254.92
101	Forderungen	1'344'077.29	10'506'273.58	10'634'425.93	1'215'924.94
102	Kurzfristige Finanzanlagen		700'000.00		700'000.00
104	Aktive Rechnungsabgrenzungen	90'138.90	27'018.10	90'138.90	27'018.10
107	Finanzanlagen	75'960.00	13'800.00		89'760.00
108	Sachanlagen FV	3'004'058.50			3'004'058.50
14	Verwaltungsvermögen	3'102'307.21	455'530.10	297'319.91	3'260'517.40
140	Sachanlagen VV	2'873'475.56	329'546.90	288'995.31	2'914'027.15
142	Immaterielle Anlagen	12'830.65	64'483.55	5'249.60	72'064.60
145	Beteiligungen, Grundkapitalien	216'001.00			216'001.00
146	Investitionsbeiträge		61'499.65	3'075.00	58'424.65

	Passiven	8'759'031.83	8'425'388.97	7'239'886.94	9'944'533.86
20	Fremdkapital	2'744'443.62	7'899'214.61	6'813'959.58	3'829'698.65
200	Laufende Verbindlichkeiten	528'472.67	6'041'212.05	6'036'080.07	533'604.65
201	Kurzfristige Finanzverbindlichkeiten	16'800.00	700'000.00		716'800.00
204	Passive Rechnungsabgrenzung	32'365.70	62'396.75	32'675.05	62'087.40
205	Kurzfristige Rückstellungen	114'330.00	52'000.00	8'680.00	157'650.00
206	Langfristige Finanzverbindlichkeiten	1'964'400.00	1'000'000.00	716'800.00	2'247'600.00
209	Verbindl. gegenüber Spezialfinanz. und Fonds im FK	88'075.25	43'605.81	19'724.46	111'956.60
29	Eigenkapital	6'014'588.21	526'174.36	425'927.36	6'114'835.21
290	Verpfl. bzw. Vorsch. gegenüber Spezialfinanzierungen	1'428'096.60	63'077.25	67'217.72	1'423'956.13
293	Vorfinanzierungen	2'678'887.30	232'858.65	62'713.85	2'849'032.10
294	Reserven	147'680.37			147'680.37
296	Neubewertungsreserve Finanzvermögen	458'260.95		95'473.65	362'787.30
299	Bilanzüberschuss / -fehlbetrag	1'301'662.99	230'238.46	200'522.14	1'331'379.31

4 FUNKTIONEN

4.1 Erfolgsrechnung

Bezeichnung	Rechnung 2023		Budget 2023		Rechnung 2022	
	Aufwand	Ertrag	Aufwand	Ertrag	Aufwand	Ertrag
0 Allgemeine Verwaltung	788'546.02	61'455.05	791'510.00	68'100.00	797'432.38	62'722.40
<i>Nettoaufwand</i>		<i>727'090.97</i>		<i>723'410.00</i>		<i>734'709.98</i>
<i>Nettoertrag</i>						
1 Öffentliche Ordnung und Sicherheit, Verte	177'148.45	149'769.00	196'640.00	159'760.00	205'098.85	169'894.93
<i>Nettoaufwand</i>		<i>27'379.45</i>		<i>36'880.00</i>		<i>35'203.92</i>
<i>Nettoertrag</i>						
2 Bildung	1'373'936.74	45'271.80	1'430'445.00	60'526.00	1'274'033.12	22'843.95
<i>Nettoaufwand</i>		<i>1'328'664.94</i>		<i>1'369'919.00</i>		<i>1'251'189.17</i>
<i>Nettoertrag</i>						
3 Kultur, Sport und Freizeit	123'715.28	63'368.65	117'740.00	61'050.00	98'736.07	54'041.80
<i>Nettoaufwand</i>		<i>60'346.63</i>		<i>56'690.00</i>		<i>44'694.27</i>
<i>Nettoertrag</i>						
4 Gesundheit	6'065.60		5'950.00		9'131.72	
<i>Nettoaufwand</i>		<i>6'065.60</i>		<i>5'950.00</i>		<i>9'131.72</i>
<i>Nettoertrag</i>						
5 Soziale Sicherheit	1'101'303.83	37'816.34	1'203'270.00	45'200.00	1'150'043.85	37'455.55
<i>Nettoaufwand</i>		<i>1'063'487.49</i>		<i>1'158'070.00</i>		<i>1'112'588.30</i>
<i>Nettoertrag</i>						
6 Verkehr und Nachrichtenübermittlung	590'465.06	74'698.35	644'187.00	64'500.00	689'142.72	88'271.45
<i>Nettoaufwand</i>		<i>515'766.71</i>		<i>579'687.00</i>		<i>600'871.27</i>
<i>Nettoertrag</i>						
7 Umweltschutz und Raumordnung	794'542.57	724'829.22	877'254.00	733'814.00	760'783.10	652'739.45
<i>Nettoaufwand</i>		<i>69'713.35</i>		<i>143'440.00</i>		<i>108'043.65</i>
<i>Nettoertrag</i>						
8 Volkswirtschaft	3'032.20	74'948.35	14'920.00	83'800.00	3'814.10	78'443.45
<i>Nettoaufwand</i>						
<i>Nettoertrag</i>	<i>71'916.15</i>		<i>68'880.00</i>		<i>74'629.35</i>	
9 Finanzen und Steuern	537'909.81	4'264'508.80	426'870.00	4'432'036.00	412'881.40	4'034'162.19
<i>Nettoaufwand</i>						
<i>Nettoertrag</i>	<i>3726'598.99</i>		<i>4'005'166.00</i>		<i>3'821'802.93</i>	
Total Aufwand/Ertrag	5'496'665.56	5'496'665.56	5'708'786.00	5'708'786.00	5'401'097.31	5'401'097.31

4.1.1 Kommentar

0 Allgemeine Verwaltung

Rechnung 2023		Budget 2023		Rechnung 2022	
Aufwand	Ertrag	Aufwand	Ertrag	Aufwand	Ertrag
788'546.02	61'455.05	791'510.00	68'100.00	797'432.38	62'722.40
	727'090.97		723'410.00		734'709.98

Der Nettoaufwand der allgemeinen Verwaltung liegt um 0.51 % über dem budgetierten Wert. Begründungen für die wesentlichen Abweichungen zum Budget:

0110 Legislative

- Kein Aufwand Einpacken von Stimm- und Wahlmaterial durch Aushilfen

0120 Exekutive

- Mehraufwand Entschädigungen, Tag- und Sitzungsgelder
- Minderaufwand Gemeinderatskredit

0220 Allgemeine Verwaltung

- Mehraufwand Löhne Verwaltungspersonal (Auszahlung Überzeit)
- Mehraufwand Entschädigungen Kanton (Mehraufwand Schätzer Amtliche Bewertung)

0290 Verwaltungsliegenschaften

- Mehraufwand Unterhalt Hochbauten (Kanalreinigung Gemeindehaus)
- (Interne Verrechnung von Dienstleistungen (Reinigung Gemeindehaus allg. Teil und Gemeindeverwaltung durch GBB)

1 Öffentliche Ordnung und Sicherheit, Verteidigung

Rechnung 2023		Budget 2023		Rechnung 2022	
Aufwand	Ertrag	Aufwand	Ertrag	Aufwand	Ertrag
177'148.45	149'769.00	196'640.00	159'760.00	205'098.85	169'894.93
	27'379.45		36'880.00		35'203.92

Der Nettoaufwand der Funktion öffentliche Ordnung und Sicherheit und Verteidigung liegt um 25.76 % unter dem budgetierten Wert. Begründungen für die wesentlichen Abweichungen zum Budget:

1110 Polizei

- Minderaufwand Sicherheitsmassnahmen Gemeindepolizei

1400 Allgemeines Rechtswesen

- Minderaufwand Gebührenaufwand Gemeindeverwaltung

1500 Feuerwehr

- Ertragsüberschuss SF Feuerwehr Fr. 8'151.50

1610 Militärische Verteidigung

- Mehraufwand Beiträge Militärschützen (Kugelfangsanierung)

1620 Zivilschutz

- Minderaufwand Ver- und Entsorgung Liegenschaften VV
- Tiefere Beiträge ZSO Kiesental/RKZ

2 Bildung

Rechnung 2023		Budget 2023		Rechnung 2022	
Aufwand	Ertrag	Aufwand	Ertrag	Aufwand	Ertrag
1'373'936.74	45'271.80	1'430'445.00	60'526.00	1'274'033.12	22'843.95
	1'328'664.94		1'369'919.00		1'251'189.17

Der Nettoaufwand der Bildung liegt um 3.01 % unter dem budgetierten Wert. Begründungen für die wesentlichen Abweichungen zum Budget:

2120 Kindergarten

- Tiefere Beiträge an den Lastenausgleich Bildung
- Mehraufwand Schulgelder an andere Gemeinden
- Minderertrag Schulgelder von anderen Gemeinden (Rechnungstellung Schuljahr 2023/2024 im Jahr 2024)

2120 Primarstufe

- Tiefere Beiträge an den Lastenausgleich Bildung
- Mehraufwand Schulgelder an andere Gemeinden
- Höhere Beiträge des Kantons (Sportfonds, Rückerstattung Weiterbildungskosten Lehrer)

2130 Sekundarstufe I

- Höhere Beiträge an den Lastenausgleich Bildung

- Mehraufwand Schulgelder an Sekundarschulverband Signau
- Mehraufwand Schulgelder an andere Gemeinden
- Minderertrag Schulgelder von anderen Gemeinden (Rechnungstellung Schuljahr 2023/2024 im Jahr 2024)

2140 Musikschulen

- Tiefere Beiträge an Musikschulen (abhängig von der Anzahl Schüler)

2170 Schulliegenschaften

- Minderaufwand Betriebs- und Verbrauchsmaterial
- Minderaufwand Anschaffung Mobilien (Der Brunnen für das Schwingfest wurde nicht angeschafft)
- Mehraufwand Ver- und Entsorgung Schulliegenschaften (Nachkredit für Heizöl Schulhaus Dorf)
- Mehraufwand Unterhalt Hochbauten Schulhaus Dorf
- Mehraufwand Interne Verrechnung Dienstleistungen SF (Abfallentsorgung)

2180 Tagesbetreuung

- Mehraufwand Löhne Tagesschulpersonal
- Mehraufwand Betriebs- und Verbrauchsmaterial
- Mehraufwand Mahlzeiten Mittagstisch
- Minderertrag Elternbeiträge Betreuung (budgetiert waren Elternbeiträge mit einem höheren pädagogischen Anspruch)
- Mehrertrag Elternbeiträge Verpflegung
- Mehrertrag Entschädigungen des Kantons

2195 Schülertransporte

- Mehraufwand Honorare Fachexperten (Beschwerde gegen Entscheid Schulkommission)
- Mehraufwand Schülertransporte (Organisation Fahrdienst für einzelne Schüler)

2197 Schulsozialdienst

- Mehraufwand Schulsozialarbeit
- Mehraufwand Gemeindebeitrag Schulsozialarbeit (Gemeinde Zäziwil)

2990 Bildung übriges

- Mehraufwand Beiträge an Hauswirtschaft (Gemeinde Signau)

3 Kultur, Sport und Freizeit

Rechnung 2023		Budget 2023		Rechnung 2022	
Aufwand	Ertrag	Aufwand	Ertrag	Aufwand	Ertrag
123'715.28	63'368.65	117'740.00	61'050.00	98'736.07	54'041.80
	60'346.63		56'690.00		44'694.27

Der Nettoaufwand der Funktion Kultur, Sport und Freizeit liegt um 6.45 % über dem budgetierten Wert. Begründungen für die wesentlichen Abweichungen zum Budget:

3210 Bibliothek

- Minderaufwand Anschaffung IT-Hardware
- Minderaufwand Unterhalt Hochbauten
- Minderaufwand Unterhalt IT Software
- Minderaufwand Spesen
- Minderertrag Ausleihgebühren

3220 Konzert und Theater

- Keine nennenswerten Abweichungen

3290 Kultur, übriges

- Minderaufwand Bundesfeier
- Kein Aufwand Neuzuzügeranlass (findet alle zwei Jahre statt)

3320 Massenmedien

- Minderaufwand Dienstleistungen Dritter (Bowil Zytig Februar wurde nicht versandt)

3410 Sport

- Anlass Schweiz bewegt wurde nicht durchgeführt.
- Mehraufwand Beiträge Sportvereine (Beitrag an Emmentalisches Schwingfest)

3420 Freizeit

- Mehraufwand Personalkosten (Neuanstellung von zwei Hauswart-Stellvertreterinnen)
- Minderaufwand Betriebs- und Verbrauchsmaterial
- Mehraufwand Ver- und Entsorgung Liegenschaften VV
- Mehraufwand Unterhalt Hochbauten (Ersatz Rutschbahn)

4 Gesundheit

Rechnung 2023		Budget 2023		Rechnung 2022	
Aufwand	Ertrag	Aufwand	Ertrag	Aufwand	Ertrag
6'065.60	0.00	5'950.00	0.00	9'131.72	0.00
	6'065.60		5'950.00		9'131.72

Der Nettoaufwand des Gesundheitswesens liegt um 1.94 % über dem budgetierten Wert. Begründungen für die wesentlichen Abweichungen zum Budget:

Keine nennenswerten Abweichungen gegenüber dem Budget

5 Soziale Sicherheit

Rechnung 2023		Budget 2023		Rechnung 2022	
Aufwand	Ertrag	Aufwand	Ertrag	Aufwand	Ertrag
1'101'303.83	37'816.34	1'203'270.00	45'200.00	1'150'043.85	37'455.55
	1'063'487.49		1'158'070.00		1'112'588.30

Der Nettoaufwand der sozialen Sicherheit liegt um 8.17 % unter dem budgetierten Wert. Begründungen für die wesentlichen Abweichungen zum Budget:

5320 Lastenausgleich Ergänzungsleistungen

- Minderaufwand Lastenausgleich Ergänzungsleistungen

5410 Lastenausgleich Familienzulagen

- Minderaufwand Lastenausgleich Familienzulagen

5450 Leistungen an Familien

- Minderaufwand Betreuungsgutscheine
- Minderertrag Entschädigungen des Kantons

5799 Lastenausgleich Sozialhilfe

- Tiefere Beiträge an Lastenausgleich Sozialhilfe

6 Verkehr und Nachrichtenübermittlung

Rechnung 2023		Budget 2023		Rechnung 2022	
Aufwand	Ertrag	Aufwand	Ertrag	Aufwand	Ertrag
590'465.06	74'698.35	644'187.00	64'500.00	689'142.72	88'271.45
	515'766.71		579'687.00		600'871.27

Der Nettoaufwand der Funktion Verkehr und Nachrichtenübermittlung liegt 11.03 % unter dem budgetierten Wert. Begründungen für die wesentlichen Abweichungen zum Budget:

6150 Gemeindestrassen

- Mehraufwand Personalaufwand Wegmeister und Wegpersonal (keine Interne Verrechnung Löhne Schneeräumung und Kehrrichtentsorgung)
- Minderaufwand Aus- und Weiterbildung Personal
- Minderaufwand Betriebs- und Verbrauchsmaterial
- Mehraufwand Anschaffung Maschinen Geräte (Pfahltriebler, Schneeketten)
- Minderaufwand Ver- und Entsorgung Liegenschaften VV
- Mehraufwand Projektierungen Dritter (Instandsetzung Brücke Aebnit)
- Minderaufwand Honorare Fachexperten (Projektierungskosten, Brückeninspektion)
- Minderaufwand Unterhalt Strassen, Wege
- Minderaufwand Schneeräumung
- Minderaufwand Unterhalt Maschinen, Geräte
- Minderaufwand Mieten Maschinen, Geräte
- Mehraufwand Mieten Maschinen Schneeräumung
- Mehrertrag Rückerstattungen Dritter (Anteil Gemeinde Signau an Anschaffungskosten Pfahltriebler)
- Mehrertrag Interne Verrechnungen Dienstleistungen SF (Abfallentsorgung)

6180 Privatstrassen

- Minderaufwand Beiträge an private Haushalte

6290 Öffentlicher Verkehr, übriges

- Kein Aufwand Tageskarten Gemeinde (Anschaffung Tageskarten für 2023 im April 2022)
- Minderertrag Verkauf Tageskarten Gemeinden

6291 Gemeindeanteil Öffentlicher Verkehr

- Tiefere Beiträge an den Lastenausgleich öffentlicher Verkehr

7 Umweltschutz und Raumordnung

Rechnung 2023		Budget 2023		Rechnung 2022	
Aufwand	Ertrag	Aufwand	Ertrag	Aufwand	Ertrag
794'542.57	724'829.22	877'254.00	733'814.00	760'783.10	652'739.45
	69'713.35		143'440.00		108'043.65

Der Nettoaufwand der Funktion Umweltschutz und Raumordnung liegt um 51.40 % unter dem budgetierten Wert. Begründungen für die wesentlichen Abweichungen zum Budget:

7101 Wasserversorgung

- Mehraufwand Betriebs- und Verbrauchsmaterial
- Minderaufwand Anschaffungen Geräte, Wasserzähler
- Minderaufwand Honorare Fachexperten
- Minderaufwand Unterhalt Tiefbauten
- Mehraufwand Einlage in Werterhalt. Verrechnung mit Einlage in Werterhalt aus Anschlussgebühren
Minderaufwand Einlage in Werterhalt aus Anschlussgebühren infolge Minderertrag bei den Anschlussgebühren
- Höhere Betriebsbeiträge WAKI
- Aufwandüberschuss, Entnahme aus SF Fr. 61'246.20 (budgetiert war ein Aufwandüberschuss von Fr. 46'780.00)

7201 Abwasserentsorgung

- Minderaufwand Honorare Fachexperten
- Mehraufwand Unterhalt Tiefbauten
- Höhere Einlage in Werterhalt aus Anschlussgebühren infolge Mehrertrags bei den Anschlussgebühren
- Tiefere Betriebsbeiträge an ARA oberes Kiesental und ARA mittleres Emmental
- Höhere Entnahme aus Werterhalt
- Tiefere Entnahme aus Werterhalt ARA mittl. Emmental
- Ertragsüberschuss, Einlage in SF Fr. 54'925.75 (budgetiert war ein Ertragsüberschuss von Fr. 46'755.00)

7301 Abfallentsorgung

- Minderaufwand Löhne Betriebspersonal
- Minderaufwand Kehrichtsäcke/-marken
- Minderaufwand Abfuhrkosten Sonderabfälle
- Minderertrag Gebührengutschriften AVAG
- Minderertrag Verkauf Kehrichtsäcke/-marken
- Mehrertrag Interne Verrechnungen Dienstleistungen (Abfallentsorgung Gemeindeverwaltung, Schulliegenschaften)
- Ertragsüberschuss, Einlage in SF Fr. 5'971.52 (budgetiert war ein Aufwandüberschuss von Fr. 12'980.00)

7410 Gewässerverbauungen

- Minderaufwand Gewässerverbauungen von rund Fr. 74'000.00

7716 Regionale Friedhoforganisation

- Mehraufwand Bestattungskosten (Übernahme Bestattungskosten durch Gemeinde)

8 Volkswirtschaft

Rechnung 2023		Budget 2023		Rechnung 2022	
Aufwand	Ertrag	Aufwand	Ertrag	Aufwand	Ertrag
3'032.20	74'948.35	14'920.00	83'800.00	3'814.10	78'443.45
71'916.15		68'880.00		74'629.35	

Der Nettoertrag der Volkswirtschaft liegt 4,41 % über dem budgetierten Wert. Begründungen für die wesentlichen Abweichungen zum Budget:

8200 Forstwirtschaft

- Kein Aufwand und Ertrag Forstwirtschaft (Waldbauliche Mehrjahresplanung wurde nicht durchgeführt)

8600 Banken

- Tiefere Beiträge Genossenschaft Bank EvK (Es wurde nur der Sockelbetrag vergütet)

8710 Elektrizität

- Höhere Beiträge Konzession BKW Energie AG

9 Finanzen und Steuern

Rechnung 2023		Budget 2023		Rechnung 2023	
Aufwand	Ertrag	Aufwand	Ertrag	Aufwand	Ertrag
508193.49	4'264'508.80	426'870.00	4'046'070.00	412'881.40	4'034'162.19
3756315.31		3'619'200.00		3'621'280.79	

Der Nettoertrag der Finanzen und Steuern (ohne Abschlusskonten) liegt 3.79 % über dem budgetierten Wert. Begründungen für die wesentlichen Abweichungen zum Budget:

9100 Allgemeine Gemeindesteuern

- Mehraufwand Tatsächliche Forderungsverluste

- Mehrertrag Einkommenssteuern NP von rund Fr. 120'000.00
- Mehraufwand Gemeindesteuerteilungen zL Gemeinde NP Einkommen von rund Fr. 26'000.00
- Mehrertrag Vermögenssteuern NP von rund Fr. 23'700.00
- Mehrertrag Gemeindesteuerteilungen zG Gemeinde NP Vermögen von rund Fr. 5'900.00
- Mehraufwand Gemeindesteuerteilungen zL Gemeinde NP Vermögen von rund Fr. 4'400.00
- Minderertrag Quellensteuern von rund Fr. 9'250.00
- Mehrertrag Gewinnsteuern JP von rund Fr. 27'400.00
- Mehraufwand Gemeindesteuerteilungen zL Gemeinde JP Gewinn von rund Fr. 7'200.00
- Bildung Rückstellung Steuerteilungen JP Fr. 52'000.00

9101 Sondersteuern

- Minderertrag Lotteriegewinnsteuern von rund Fr. 10'200.00
- Minderertrag Grundstückgewinnsteuern von rund Fr. 27'000.00
- Mehrertrag Sonderveranlagungen von rund Fr. 34'800.00

9102 Liegenschaftssteuern

- Mehrertrag Liegenschaftssteuern von rund Fr. 7'550.00

9300 Finanz- und Lastenausgleich

- Minderaufwand Lastenausgleich neue Aufgabenteilung von 2'650.00
- Mehrertrag Zuschuss Mindestausstattung von rund Fr. 37'000.00
- Mehrertrag Zuschuss Disparitätenabbau von rund Fr. 25'500.00

9500 Ertragsanteile, übrige Erbschafts- und Schenkungssteuern

- Mehrertrag Erbschafts- und Schenkungssteuern von rund Fr. 16'300.00

9610 Zinsen

- Mehraufwand Verzinsung langfristige Finanzverbindlichkeiten (Neuaufnahme langfristiges Darlehen)
- Mehrerertrag Interne Verrechnungen Zinsen FV und VV (Neuaufnahme Darlehen bei Berechnung berücksichtigt)

9630 Liegenschaften des Finanzvermögens

- Kein baulicher Unterhalt Gemeindehaus
- Kein baulicher Unterhalt Lehrerhaus Dorf
- Mehraufwand baulicher Unterhalt Lehrerhaus Hübeli (Wasserschaden)
- Mehraufwand nichtbaulicher Unterhalt Gemeindehaus
- Mehraufwand nichtbaulicher Unterhalt Lehrerhaus Dorf
- Mehraufwand nichtbaulicher Unterhalt Lehrerhaus Hübeli

- Mehraufwand nichtbaulicher Unterhalt Einstellhalle Schlossberg
- Mehraufwand interne Verrechnung Zinsen FV und VV (Neuaufnahme Darlehen bei Berechnung berücksichtigt)
- Einlage in SF Liegenschaften FV von Fr. 26'740.00 und Entnahme für den Unterhalt der Liegenschaften von Fr. 27'120.00

9690 Finanzvermögen

- Wertberichtigungen auf Forderungen und Auflösung Wertberichtigungen auf gefährdeten Steuerguthaben (nicht budgetiert)
- Marktwertanpassungen Wertschriften von Fr. 13'800.00. Einlage in SF Wertschwankungen FV und VV.

9900 Nicht aufgeteilte Posten

- Keine Bildung der finanzpolitischen Reserven gemäss Berechnung

9990 Abschluss

- Ertragsüberschuss allgemeiner Haushalt Fr. 29'716.32, Budgetiert war ein Aufwandüberschuss von Fr. 385'966.00

4.2 Investitionsrechnung

Bezeichnung	Rechnung 2023		Budget 2023		Rechnung 2022	
	Ausgaben	Einnahmen	Ausgaben	Einnahmen	Ausgaben	Einnahmen
0 Allgemeine Verwaltung	26'598.85				518'586.60	
<i>Nettoaufwand</i>		26'598.85				518'586.60
<i>Nettoertrag</i>						
2 Bildung	52'602.00	-210.00	100'000.00		298'466.45	25'630.00
<i>Nettoaufwand</i>		52'812.00		100'000.00		272'836.45
<i>Nettoertrag</i>						
6 Verkehr und Nachrichtenübermittlung	142'680.45		190'000.00		137'938.24	
<i>Nettoaufwand</i>		142'680.45		190'000.00		137'938.24
<i>Nettoertrag</i>						
7 Umweltschutz und Raumordnung	232'148.80		252'000.00		83'091.90	6'566.40
<i>Nettoaufwand</i>		232'148.80		252'000.00		76'525.50
<i>Nettoertrag</i>						
8 Volkswirtschaft					124'555.70	125'692.20
<i>Nettoaufwand</i>						
<i>Nettoertrag</i>					1'136.50	
9 Finanzen	-210.00	454'030.10		542'000.00	157'888.60	1'162'638.89
<i>Nettoaufwand</i>				542'000.00		
<i>Nettoertrag</i>	454'240.10				1'004'750.29	
Total	453'820.10	453'820.10	542'000.00	542'000.00	1'320'527.49	1'320'527.49

5 SACHGRUPPEN

5.1 Erfolgsrechnung

Bezeichnung	Rechnung 2023		Budget 2023		Rechnung 2022	
	Aufwand	Ertrag	Aufwand	Ertrag	Aufwand	Ertrag
3 Aufwand	5'412'023.49		5'662'031.00		5'380'477.12	
30 Personalaufwand	1'054'169.65		1'072'090.00		1'029'267.95	
31 Sach- und übriger Betriebsaufwand	774'765.40		900'890.00		889'836.16	
33 Abschreibungen Verwaltungsvermögen	292'954.91		301'846.00		289'674.81	
34 Finanzaufwand	167'654.85		123'220.00		98'419.90	
35 Einlagen in Fonds und Spezialfinanzierungen	200'470.15		196'625.00		230'393.03	
36 Transferaufwand	2'818'431.83		2'995'160.00		2'766'139.22	
38 Ausserordentlicher Aufwand	40'540.00		24'240.00		28'980.00	
39 Interne Verrechnungen	63'036.70		47'960.00		47'766.05	
4 Ertrag		5'429'447.84		5'263'060.00		5'181'667.07
40 Fiskalertrag		2'930'287.05		2'831'820.00		2'746'965.80
41 Regalien und Konzessionen		68'948.35		62'300.00		63'654.95
42 Entgelte		769'815.20		796'510.00		787'674.50
43 Verschiedene Erträge						4'850.00
44 Finanzertrag		326'119.85		285'380.00		259'565.79
45 Entnahmen aus Fonds und Spezialfinanzierungen		35'593.85		40'334.00		23'279.60
46 Transferertrag		1'113'053.19		1'079'046.00		1'048'616.73
48 Ausserordentlicher Ertrag		122'593.65		119'710.00		199'293.65
49 Interne Verrechnungen		63'036.70		47'960.00		47'766.05
9 Abschlusskonten	84'642.07	67'217.72	46'755.00	59'760.00	20'620.19	219'430.24
90 Abschluss Erfolgsrechnung	84'642.07	67'217.72	46'755.00	445'726.00	20'620.19	219'430.24
Total Aufwand/Ertrag	5'496'665.56	5'496'665.56	5'708'786.00	5'708'786.00	5'401'097.31	5'401'097.31

5.2 Investitionsrechnung

Bezeichnung	Rechnung 2023		Budget 2023		Rechnung 2022	
	Ausgaben	Einnahmen	Ausgaben	Einnahmen	Ausgaben	Einnahmen
5 Investitionsausgaben	453'820.10		542'000.00		1'320'527.49	
50 Sachanlagen	329'546.90		432'000.00		1'036'583.19	
51 Investitionen auf Rechnung Dritter					124'555.70	
52 Immaterielle Anlagen	64'483.55		50'000.00			
56 Investitionsbeiträge	59'999.65		60'000.00		1'500.00	
59 Übertrag an Bilanz	-210.00				157'888.60	
6 Investitionseinnahmen		453'820.10		542'000.00		1'320'527.49
61 Rückerstattungen Investit. auf Rechnung Dritter					125'692.20	
63 Investitionsbeiträge		-210.00			32'196.40	
69 Übertrag an Bilanz		454'030.10		542'000.00	1'162'638.89	
Total	453'820.10	453'820.10	542'000.00	542'000.00	1'320'527.49	1'320'527.49

6 GELDFLUSSRECHNUNG

Die Jahresrechnung enthält nach HRM2 eine Geldflussrechnung, mindestens dargestellt für den Gesamthaushalt (Art. 32aFHDV). Sie zeigt, wie sich die flüssigen Mittel und die kurzfristigen Geldanlagen aufgrund von Ein- und Auszahlungen in der Berichtsperiode verändert haben (Cash Flow).

Bezeichnung	2023	2022
Geldfluss aus betrieblicher Tätigkeit		
Ertragsüberschuss / (-) Aufwandüberschuss	17'424.35	-198'810.05
Abschreibungen Verwaltungsvermögen	292'954.91	289'674.81
Abschreibungen Investitionsbeiträge	3'075.00	0.00
Einlagen in das Eigenkapital	40'540.00	28'980.00
(-) Entnahmen aus dem Eigenkapital	-122'593.65	-199'293.65
Verluste aus Verkauf Finanzanlagen FV und Übertragung Finanzanlagen FV ins VV / (-) Gewinne aus Verkauf Finanzanlagen FV	0.00	0.00
Verluste aus Verkauf Sachanlagen FV und Übertragung Sachanlagen FV ins VV / (-) Gewinne aus Verkauf Sachanlagen FV	0.00	0.00
(-) Wertberichtigungen Anlagen FV / Wertberichtigungen Anlagen FV	-13'800.00	-4'740.00
Wertberichtigungen Darlehen/Beteiligungen VV	0.00	0.00
(-) Aufwertung VV	0.00	0.00
Abnahme/(-) Zunahme Forderungen	131'942.20	-65'840.30
Abnahme/(-) Zunahme Vorräte	0.00	0.00
Abnahme/(-) Zunahme aktive Rechnungsabgrenzungen	37'490.80	-22'057.95
Zunahme/(-) Abnahme Laufende Verbindlichkeiten	21'998.28	43'712.19
Zunahme/(-) Abnahme kurzfr. Rückstellungen	43'320.00	5'290.00
Zunahme/(-) Abnahme passive Rechnungsabgrenzungen	29'721.70	763.25
(-) Abnahme/Zunahme langfr. Rückstellungen	0.00	0.00

Zunahme/(-) Abnahme Spezialfinanzierungen im EK und Vorfinanzierungen	164'876.30	207'113.43
Geldfluss aus betrieblicher Tätigkeit	646'949.89	84'791.73
Geldfluss aus Investitionstätigkeit		
Zahlungen für Nettoinv. Sachanlagen + Immat. Anlagen+ Investitionsbeiträge VV	-430'859.95	-798'039.79
(-) Auszahlungen für Darlehen/Beteiligungen VV	0.00	0.00
Einzahlung für Darlehen/Beteiligungen VV	0.00	0.00
(-) Kauf Sachanlagen FV	0.00	0.00
Verkauf Sachanlagen FV	0.00	0.00
(-) Investitionen Sachanlagen FV	0.00	0.00
(-) Kauf kurzfristige Finanzanlagen FV	-700'000.00	0.00
Verkauf kurzfristige Finanzanlagen FV	0.00	0.00
(-) Kauf langfristige Finanzanlagen FV	0.00	0.00
Verkauf langfristige Finanzanlagen FV	0.00	0.00
Geldfluss aus Investitionstätigkeit	-1'130'859.95	-798'039.79
Geldfluss aus Finanzierungstätigkeit		
(-) Abnahme/ Zunahme Kontokorrente mit Dritten	-18'406.30	6'937.42
Aufnahme kurzfristige Finanzverbindlichkeiten	0.00	500'000.00
(-) Rückzahlung kurzfristige Finanzverbindlichkeiten	0.00	-950'000.00
Aufnahme langfristige Finanzverbindlichkeiten	1'000'000.00	450'000.00
(-) Rückzahlung langfristige Finanzverbindlichkeiten	-16'800.00	-16'800.00
Zunahme/(-) Abnahme Stiftungen, Legate, Zuwendungen im FK sowie Fonds im FK	23'881.35	-683.95

Geldfluss aus Finanzierungstätigkeit	988'675.05	-10'546.53
Total Geldfluss	504'764.99	-723'794.59
Bestand Flüssige Mittel und kurzfristige Geldanlagen 1.1.	1'142'489.93	1'866'284.52
Bestand Flüssige Mittel und kurzfristige Geldanlagen 31.12.	1'647'254.92	1'142'489.93
<i>Kontrollrechnung: Differenz</i>	<i>0.00</i>	<i>0.00</i>

7 FINANZKENNZAHLEN

7.1 Gesamthaushalt

Kennzahl	2023	2022	Kommentar
Nettoverschuldungsquotient	-80.58 %	-89.31 %	<p>Der Nettoverschuldungsquotient gibt an, welcher Anteil der direkten Steuern der natürlichen und juristischen Personen und des Finanzausgleichs erforderlich wäre, um die Nettoschulden (Fremdkapital – Finanzvermögen) zu tilgen.</p> <p>Richtwert: < 100 % = gut. Negativer Wert = Finanzvermögen ist höher als Fremdkapital.</p>
Selbstfinanzierungsgrad	80.70 %	12.71 %	<p>Der Selbstfinanzierungsgrad gibt an, in welchem Ausmass Neuinvestitionen durch selbst erwirtschaftete Mittel finanziert werden können. Bei einem Wert über 100 % können Investitionen finanziert und/oder Schulden abgebaut werden, ein Selbstfinanzierungsgrad unter 100 % führt zu einer Neuverschuldung bzw. zu einer Fremdfinanzierung, was gleichzeitig eine grössere Verschuldung bedeutet.</p> <p>Richtwert: > 100 % = ideal.</p>
Zinsbelastungsanteil	0.10 %	-0.02 %	<p>Der Zinsbelastungsanteil sagt aus, welcher Anteil des laufenden Ertrags durch den Nettozinsaufwand gebunden ist. Je höher der Zinsbelastungsanteil, desto mehr Mittel werden für die Schuldzinsen aufgewendet und je tiefer der Wert, desto grösser ist der finanzielle Handlungsspielraum. Ein negativer Zinsbelastungsanteil zeigt an, dass mehr Zinsertrag erwirtschaftet als für Zinsen ausgegeben wird.</p> <p>Diese Kennzahl liefert somit Informationen zur finanziellen Situation einer Gemeinde. Im Vergleich über mehrere Jahre wird die Verschuldungstendenz und im Vergleich zu anderen Gemeinden die Verschuldungssituation erkannt.</p> <p>Richtwert: 0 – 4 % = gut. Negativer Wert = Zinsertrag ist höher als Zinsaufwand.</p>

Bruttoverschuldungsanteil	65.51 %	49.06 %	Der Bruttoverschuldungsanteil zeigt die Verschuldungssituation der Gemeinde und beantwortet die Frage, ob die Verschuldung in einem angemessenen Verhältnis zu den erwirtschafteten Erträgen steht. Diese Kennzahl gibt an, wie viele Prozente vom Finanzertrag benötigt werden, um die Bruttoschulden abzubauen. Richtwert: 50 - 100 % = gut.
Investitionsanteil	8.64 %	19.56 %	Diese Kennzahl zeigt die Aktivität im Bereich der Investitionen im Verhältnis zum jährlichen Gesamtaufwand. Sie sagt jedoch alleine nichts über die finanzielle Situation der Gemeinde aus. Richtwert: < 10 % = schwache Investitionstätigkeit.
Kapitaldienstanteil	5.64 %	5.65 %	Der Kapitaldienstanteil ist die Messgrösse für die Belastung des Haushaltes durch Kapitalkosten. Unter Kapitaldienst versteht man die Nettoszinsen plus Abschreibungen und Wertberichtigungen. Diese Kennzahl gibt Auskunft darüber, wie stark der laufende Ertrag durch die Zinsen und die ordentlichen Abschreibungen (Kapitaldienst) belastet ist. Ein steigender Anteil weist somit auf einen enger werdenden finanziellen Spielraum hin. Richtwert: < 5 % = geringe Belastung, > 15 % = hohe Belastung.
Nettoschuld in Franken pro Einwohner	- 2'152.58	- 2'146.12	Die Nettoschuld je Einwohner wird als Gradmesser für die Verschuldung verwendet. Bei der Beurteilung ist ergänzend die finanzielle Leistungsfähigkeit massgebend (Selbstfinanzierungsanteil berücksichtigen). Negativer Wert = Nettovermögen pro Einwohner.
Selbstfinanzierungsanteil	6.87 %	2.50 %	Der Selbstfinanzierungsanteil spiegelt die Finanzkraft und den finanziellen Spielraum einer Gemeinde wieder und gibt an, welcher Anteil des Ertrags zur Finanzierung der Investitionen oder zum Abbau von Schulden aufgewendet werden kann (finanzielle Leistungsfähigkeit). Richtwert: 10 – 20 % = mittel.
Nettozinsbelastungsanteil	-2.66 %	-3.17 %	Diese Kennzahl gibt an, welcher Anteil des Steuerertrages der Gemeinde für die Verzinsung der Schulden aufgewendet werden muss. Ein hoher Nettozinsbelastungsanteil weist auf eine hohe Verschuldung hin. Negativer Wert = Vermögensaufwand ist tiefer als der Vermögensertrag (inkl. Liegenschaften FV).
Massgebliches Eigenkapital pro Einwohner	1'531.27	1'534.86	Diese Kennzahl ist eine Vergleichsgrösse und wird im Zusammenhang mit dem Finanzausgleich verwendet.

7.2 Allgemeiner Haushalt

Kennzahl	2023	2022	Kommentar
Selbstfinanzierungsgrad	75.89 %	-9.01 %	Der Selbstfinanzierungsgrad gibt an, in welchem Ausmass Neuinvestitionen durch selbst erwirtschaftete Mittel finanziert werden können. Bei einem Wert über 100 % können Investitionen finanziert und/oder Schulden abgebaut werden, ein Selbstfinanzierungsgrad unter 100 % führt zu einer Neuverschuldung bzw. zu einer Fremdfinanzierung, was gleichzeitig eine grössere Verschuldung bedeutet. Richtwert: > 100 % = ideal.
Bilanzüberschussquotient	37.59 %	39.92 %	Der Bilanzüberschuss wird im Verhältnis zum Steuerertrag plus Finanzausgleich definiert. Eine gesunde Eigenkapitalbasis ist notwendig, um eine gute Eigenfinanzierung sicher zu stellen. Der Bilanzüberschussquotient wird nur für den allgemeinen Haushalt berechnet.

7.3 Spezialfinanzierung Wasserversorgung

Kennzahl	2023	2022	Kommentar
Selbstfinanzierungsgrad	-26.71 %	100 %	Der Selbstfinanzierungsgrad gibt an, in welchem Ausmass Neuinvestitionen durch selbst erwirtschaftete Mittel finanziert werden können. Bei einem Wert über 100 % können Investitionen finanziert und/oder Schulden abgebaut werden, ein Selbstfinanzierungsgrad unter 100 % führt zu einer Neuverschuldung bzw. zu einer Fremdfinanzierung, was gleichzeitig eine grössere Verschuldung bedeutet. Kein Wert bedeutet, dass die Selbstfinanzierung negativ ist und keine Investitionen getätigt wurden. Richtwert: > 100 % = ideal.
Kostendeckungsgrad	65.72 %	90.02 %	Der Kostendeckungsgrad misst das Verhältnis vom Ertrag zum Aufwand, da die Gebühren kostendeckend anzusetzen sind. Ist der Kostendeckungsgrad grösser als 100 %, wurde ein Gewinn erwirtschaftet, ist er kleiner als 100 %, ist ein Verlust entstanden. Die Spezialfinanzierung Rechnungsausgleich wird seit Jahren bewusst abgebaut. Richtwert: < 100 % = Aufwandüberschuss, > 100 % = Ertragsüberschuss.
Werterhaltungsquote	11.40 %	28.72 %	Diese Kennzahl gibt das Verhältnis von Werterhalt zu Wiederbeschaffungswerten an, da die Gesetzgebung die Möglichkeit vorsieht, die Einlagen in den Werterhalt zu reduzieren bzw. ganz auszusetzen, sobald der Bestand Werterhalt 25 % der Wiederbeschaffungswerte erreicht oder überschritten hat. Die Einlagen werden vorerst beibehalten, da die Wiederbeschaffungswerte nur geschätzt sind.

7.4 Spezialfinanzierung Abwasserentsorgung

Kennzahl	2023	2022	Kommentar
Selbstfinanzierungsgrad	505.35 %	467.48 %	Der Selbstfinanzierungsgrad gibt an, in welchem Ausmass Neuinvestitionen durch selbst erwirtschaftete Mittel finanziert werden können. Bei einem Wert über 100 % können Investitionen finanziert und/oder Schulden abgebaut werden, ein Selbstfinanzierungsgrad unter 100 % führt zu einer Neuverschuldung bzw. zu einer Fremdfinanzierung, was gleichzeitig eine grössere Verschuldung bedeutet. Kein Wert bedeutet, dass keine Investitionen getätigt wurden. Richtwert: > 100 % = ideal.
Kostendeckungsgrad	121.10 %	105.23 %	Der Kostendeckungsgrad misst das Verhältnis vom Ertrag zum Aufwand, da die Gebühren kostendeckend anzusetzen sind. Ist der Kostendeckungsgrad grösser als 100 %, wurde ein Gewinn erwirtschaftet, ist er kleiner als 100 %, ist ein Verlust entstanden. Richtwert: > 100 % = Ertragsüberschuss.
Werterhaltungsquote	15.00 %	14.03 %	Diese Kennzahl gibt das Verhältnis von Werterhalt zu Wiederbeschaffungswerten an, da die Gesetzgebung die Möglichkeit vorsieht, die Einlagen in den Werterhalt zu reduzieren bzw. ganz auszusetzen, sobald der Bestand Werterhalt 25 % der Wiederbeschaffungswerte erreicht oder überschritten hat.

7.5 Spezialfinanzierung Abfallentsorgung

Kennzahl	2023	2022	Kommentar
Selbstfinanzierungsgrad	-1 %	100 %	<p>Der Selbstfinanzierungsgrad gibt an, in welchem Ausmass Neuinvestitionen durch selbst erwirtschaftete Mittel finanziert werden können. Bei einem Wert von über 100 % können Investitionen finanziert und/oder Schulden abgebaut werden, ein Selbstfinanzierungsgrad von unter 100 % führt zu einer Neuverschuldung bzw. zu einer Fremdfinanzierung, was gleichzeitig eine grössere Verschuldung bedeutet. Kein Wert bedeutet, dass keine Investitionen getätigt wurden.</p> <p>Richtwert: > 100 % = ideal.</p>
Kostendeckungsgrad	96.01 %	104.65 %	<p>Der Kostendeckungsgrad misst das Verhältnis vom Ertrag zum Aufwand, da die Gebühren kostendeckend anzusetzen sind. Ist der Kostendeckungsgrad grösser als 100 %, wurde ein Gewinn erwirtschaftet, ist er kleiner als 100 %, ist ein Verlust entstanden.</p> <p>Richtwert: > 100 % = Ertragsüberschuss</p>

8 ANTRAG DER EXEKUTIVE

Gemäss Art. 71 GV (170.111) verabschiedet der Gemeinderat die Jahresrechnung 2023 der Einwohnergemeinde Bowil:

Erfolgsrechnung	Aufwand Gesamthaushalt	Fr. 5'348'986.79
	Ertrag Gesamthaushalt	Fr. 5'366'411.14
	Ertragsüberschuss	Fr. 17'424.35
davon	Aufwand Allgemeiner Haushalt	Fr. 4'693'096.72
	Ertrag Allgemeiner Haushalt	Fr. 4'722'813.04
	Ertragsüberschuss	Fr. 29'716.32
	Aufwand SF Wasserversorgung	Fr. 239'925.95
	Ertrag SF Wasserversorgung	Fr. 178'679.75
	Aufwandüberschuss	Fr. -61'246.20
	Aufwand SF Abwasserentsorgung	Fr. 260'349.60
	Ertrag SF Abwasserentsorgung	Fr. 315'275.35
	Ertragsüberschuss	Fr. 54'925.75
	Aufwand SF Abfallentsorgung	Fr. 155'614.52
	Ertrag SF Abfallentsorgung	Fr. 149'643.00
	Aufwandüberschuss	Fr. -5'971.52
Investitionsrechnung	Ausgaben	Fr. 454'030.00
	Einnahmen	Fr. -210.00
	Nettoinvestitionen	Fr. 454'240.10
Nachkredite in Kompetenz GV	gemäss Ziffer 1.1.6	Fr. 0.00

Antrag

Der Gemeindeversammlung wird beantragt, die Jahresrechnung 2023 zu genehmigen.

Bowil, 17. April 2024

Gemeinderat Bowil

Der Vizegemeindepäsident:



Manuel Lüscher

Der Gemeindegeschreiber:



Urs Rügger

Die Finanzverwalterin:



Gabriela Hauri

Bericht des Rechnungsprüfungsorgans zur Jahresrechnung 2023

An die Gemeindeversammlung der
Einwohnergemeinde Bowil

Als Rechnungsprüfungsorgan haben wir die Jahresrechnung der **Einwohnergemeinde Bowil** bestehend aus Berichterstattung, Bilanz, Erfolgsrechnung, Investitionsrechnung, Geldflussrechnung und Anhang für das am 31. Dezember 2023 abgeschlossene Rechnungsjahr geprüft.

Verantwortung des Gemeinderates

Der Gemeinderat ist für die Aufstellung der Jahresrechnung in Übereinstimmung mit den kantonalen und kommunalen gesetzlichen Vorschriften verantwortlich. Diese Verantwortung beinhaltet die Ausgestaltung, Implementierung und Aufrechterhaltung eines internen Kontrollsystems mit Bezug auf die Aufstellung der Jahresrechnung, die frei von wesentlichen falschen Angaben als Folge von Verstössen oder Irrtümern ist. Darüber hinaus ist der Gemeinderat für die Anwendung sachgemässer Rechnungslegungsmethoden sowie die Vornahme angemessener Schätzungen verantwortlich.

Verantwortung des Rechnungsprüfungsorgans

Unsere Verantwortung ist es, aufgrund unserer Prüfung ein Prüfungsurteil über die Jahresrechnung abzugeben. Wir haben unsere Prüfung in Übereinstimmung mit den gesetzlichen Vorschriften und der Arbeitshilfe für Rechnungsprüfungsorgane (AH RPO, Ausgabe 2016) vorgenommen. Die Prüfung haben wir so zu planen und durchzuführen, dass wir hinreichende Sicherheit gewinnen, ob die Jahresrechnung frei von wesentlichen falschen Angaben ist.

Eine Prüfung beinhaltet die Durchführung von Prüfungshandlungen zur Erlangung von Prüfungsnachweisen für die in der Jahresrechnung enthaltenen Wertansätze und sonstigen Angaben. Die Auswahl der Prüfungshandlungen liegt im pflichtgemässen Ermessen des Prüfers. Dies schliesst eine Beurteilung der Risiken wesentlicher falscher Angaben in der Jahresrechnung als Folge von Verstössen oder Irrtümern ein. Bei der Beurteilung dieser Risiken berücksichtigt der Prüfer das interne Kontrollsystem, soweit es für die Aufstellung der Jahresrechnung von Bedeutung ist, um die den Umständen entsprechenden Prüfungshandlungen festzulegen, nicht aber um ein Prüfungsurteil über die Wirksamkeit des internen Kontrollsystems abzugeben.

Die Prüfung umfasst zudem die Beurteilung der Angemessenheit der angewandten Rechnungslegungsmethoden, der Plausibilität der vorgenommenen Schätzungen sowie eine Würdigung der Gesamtdarstellung der Jahresrechnung. Wir sind der Auffassung, dass die von uns erlangten Prüfungsnachweise eine ausreichende und angemessene Grundlage für unser Prüfungsurteil bilden.

Prüfungsurteil

Nach unserer Beurteilung entspricht die Jahresrechnung für das am 31. Dezember 2023 abgeschlossene Rechnungsjahr den kantonalen und kommunalen gesetzlichen Vorschriften.

Berichterstattung aufgrund weiterer gesetzlicher Vorschriften

Wir bestätigen, dass wir die Anforderungen an die Befähigung gemäss Art. 123 GV und die besonderen Voraussetzungen gemäss Art. 124 GV erfüllen und keine mit unserer Unabhängigkeit nicht vereinbare Sachverhalte vorliegen.

Wir beantragen, die Jahresrechnung per 31. Dezember 2023 mit Aktiven und Passiven von Fr. 9'944'533.86 und einem Ertragsüberschuss (Gesamthaushalt) von Fr. 17'424.35 zu genehmigen.

Urtenen-Schönbühl, 22. April 2024

ROD Treuhand AG



Rebekka Knecht
Leitende Revisorin



Verena Langenegger

10 GENEHMIGUNG DER JAHRESRECHNUNG

Das beschlussfassende Organ der Einwohnergemeinde Bowil hat die Jahresrechnung 2023 am 3. Juni 2024 gemäss dem vorstehenden Antrag des Gemeinderates vom 17. April 2024 genehmigt.

Bowil, 3. Juni 2024

Einwohnergemeinde Bowil

Die Gemeindepräsidentin:

Der Gemeindeschreiber:

Claudia Jaussi Inäbnit

Urs Rüegger

11 ANHANG

11.1 Regelwerk

11.1.1 Angewendetes Regelwerk

Der Rechnungsabschluss der Gemeinde Bowil ist in Übereinstimmung mit den geltenden kantonalen gesetzlichen Grundlagen erstellt worden.

Gemeindegesezt (GG, BSG 170.11)

Gemeindeverordnung (GV, BSG 170.111)

Direktionsverordnung über den Finanzhaushalt der Gemeinden (FHDV, BSG 170.511)

Diese orientieren sich gemäss Art. 70 Absatz 1 GG am Harmonisierten Rechnungslegungsmodell für die Kantone und Gemeinden, HRM2, laut Handbuch der Konferenz der Kantonalen Finanzdirektoren. Die kantonalen Bestimmungen weichen in einzelnen Bereichen von den Empfehlungen des HRM2 ab. Das Amt für Gemeinden und Raumordnung stellt eine Auflistung dieser Ausnahmen zur Verfügung unter www.be.ch/gemeinden > Rubrik Gemeindefinanzen > HRM2 > Praxishilfen.

11.1.2 Bewertung Finanzvermögen

Vermögenswerte im Finanzvermögen werden bilanziert, wenn sie einen künftigen Nutzen erbringen und ihr Wert verlässlich ermittelt werden kann. Sie werden bei erstmaliger Bilanzierung zu Anschaffungs- bzw. Herstellungskosten bilanziert. Entstehen der Gemeinde keine Kosten, wird zum Verkehrswert zum Zeitpunkt des Zugangs bilanziert. Folgebewertungen erfolgen zum Verkehrswert am Bilanzstichtag, wobei eine systematische Neubewertung bei Liegenschaften mit Ausnahme von Baurechten alle fünf Jahre oder bei Änderung des amtlichen Werts, bei allen anderen Vermögenswerten jährlich erfolgt. Die Bilanzwerte sind bei eingetretenen dauerhaften Wertminderungen oder Verlusten sofort zu berichtigen.

Folgebewertung Finanzvermögen

Folgende Vermögenswerte wurden neu bewertet:

Bilanzkonto	Alter Buchwert in Fr.	Auf-/Abwertung in Fr.	Neuer Buchwert in Fr.	Bewertungsmethode (Anhang 1 GV)	Letztmalige Be- wertung
10700.01 Aktien BKW	75'900.00	13'800.00	89'700.00	Börsenwert	31.12.2023

11.1.3 Bewertung Verwaltungsvermögen

Vermögenswerte im Verwaltungsvermögen werden bilanziert, wenn sie einen künftigen mehrjährigen öffentlichen Nutzen hervorbringen und ihr Wert verlässlich ermittelt werden kann. Sie werden zu Anschaffungs- bzw. Herstellkosten nach der Nettomethode bilanziert und nach der definierten Nutzungsdauer linear abgeschrieben. Entstehen der Gemeinde keine Kosten, wird zum Verkehrswert zum Zeitpunkt des Zugangs bilanziert. Die Bilanzwerte sind bei eingetretenen dauerhaften Wertminderungen oder Verlusten sofort zu berichtigen. Die geltenden Anlagekategorien und Nutzungsdauern sind in Anhang 2 GV umschrieben.

11.1.4 Aktivierungsgrenze

Allgemeiner Haushalt	Fr. 25'000.--
Spezialfinanzierung Wasserversorgung	Fr. 25'000.--
Spezialfinanzierung Abwasserentsorgung	Fr. 25'000.--
Spezialfinanzierung Abfallbeseitigung	Fr. 25'000.--

11.1.5 Bestehendes Verwaltungsvermögen

Das bestehende Verwaltungsvermögen per 31.12.2015 bei Übergang auf HRM2 wird linear über 10 Jahre abgeschrieben. Davon ausgenommen sind laut den Übergangsbestimmungen Art. T2-4 der GV vom 16.12.1998 (BSG 170.111):

- Darlehen und Beteiligungen des Verwaltungsvermögens,
- Verwaltungsvermögen, das nach den Vorschriften der besonderen Gesetzgebung abzuschreiben ist,
- Investitionen für Anlagen im Bau und
- Verwaltungsvermögen in den Bereichen Wasser und Abwasser.

11.2 Grundlagen der Jahresrechnung

Als Grundlage für die Jahresrechnung 2023 dienen das Budget 2023 und die Vorjahresrechnung 2022.

Genehmigung/Prüfung:

	Budget 2023	Jahresrechnung 2022
Gemeinderat	19. Oktober 2022	19. April 2023
Bestätigungsbericht Rechnungsprüfungsorgan		24. April 2023
Gemeindeversammlung	5. Dezember 2022	5. Juni 2023
Entscheid Regierungsstatthalteramt Bern-Mittelland (Abweisung Beschwerde)	31. März 2023 (Gemäss Bestätigung vom 10. Mai 2023 ist gegen diesen Entscheid keine Beschwerde eingereicht worden.)	

11.3 Eigenkapitalnachweis

Eigenkapital		Saldo 01.01.2023	Erhöhung (+) durch Einlagen	Reduktion (-) durch Entnahmen	Saldo 31.12.2023
29	Eigenkapital	6'014'588.21	325'652.22	-225'405.22	6'114'835.21
290	Verpflichtungen (+) bzw. Vorschüsse (-) gegenüber Spezialfinanzierungen	1'428'096.60	63'077.25	-67'217.72	1'423'956.13
29000.01	SF Feuerwehr einseitig	142'411.92	8'151.50	0.00	150'563.42
29001.01	SF Wasserversorgung	347'345.40	0.00	-61'246.20	286'099.20
29002.01	SF Abwasserentsorgung	564'926.60	54'925.75	0.00	619'852.35
29003.01	SF Abfall	373'412.68	0.00	-5'971.52	367'441.16
293	Vorfinanzierungen	2'678'887.30	232'858.65	-62'713.85	2'849'032.10
29300.01	SF Liegenschaften FV	6'230.00	26'740.00	-27'120.00	5'850.00
29300.02	SF Wertschwankungen FV und VV	168'971.00	13'800.00	0.00	182'771.00
29301.01	Wasserversorgung Werterhalt	513'087.00	35'032.80	-15'617.35	532'502.45
29302.01	Abwasserentsorgung Werterhalt	1'958'204.60	144'395.85	-14'523.15	2'088'077.30
29302.02	Abwasserentsorgung Werterhalt ARA Mittleres Em- mental	32'394.70	12'890.00	-5'453.35	39'831.35
294	Reserven	147'680.37	0.00	0.00	147'680.37
29400	Zusätzliche Abschreibungen	147'680.37	0.00	0.00	147'680.37
296	Neubewertungsreserve Finanzvermögen	458'260.95	0.00	-95'473.65	362'787.30
29600	Neubewertungsreserve FV	286'420.95	0.00	-95'473.65	190'947.30
29601	Schwankungsreserve	171'840.00	0.00	0.00	171'840.00
299	Bilanzüberschuss/-Fehlbetrag	1'301'662.99	29'716.32	0.00	1'331'379.31

11.4 Rückstellungsspiegel

205 Kurzfristige Rückstellungen

Konto	Bezeichnung	Buchwert 01.01.2023	Veränderung			Buchwert 31.12.2023	Kommentar
			Bildung	Verwendung	Auflösung		
20500.01	Mehrleistungen Personal	114'330.00	0.00		-8'680.00	105'650.00	
20590.01	Steuerteilungen	0.00	52'000.00		0.00	52'000.00	

208 Langfristige Rückstellungen

Konto	Bezeichnung	Buchwert 01.01.2023	Veränderung			Buchwert 31.12.2023	Kommentar
			Bildung	Verwendung	Auflösung		
	keine	0.00				0.00	

Total kurzfristige Rückstellungen	114'330.00	52'000.00	0.00	-8'680.00	157'650.00
Total langfristige Rückstellungen	0.00	0.00	0.00	0.00	0.00
Total Rückstellungen	114'330.00	52'000.00	0.00	-8'680.00	157'650.00

11.5 Beteiligungsspiegel

Beteiligungen (im Sinne der öffentlichen Aufgabenerfüllung)											
Name, Sitz Rechtsform	Tätigkeitsgebiet	Nominalkapital (100%)	Eigentumsanteil	Stimmanteil - E: Exekutive - L: Legislative	Wesentliche Beteiligte	Buchwert per 31.12.	Anschaffungswert	Wesentliche Beteiligungen der Organisation	Rechnungslegungs-norm; Aussage zur Jahresrechnung	Zahlungsströme Berichtsjahr	Spezifische Risiken
Gemeindeeigene Unternehmen (Anstalten) gem. Art. 64 Abs. 1 Bst. b GG											
keine											
Öffentlich-rechtliche Organisationen der interkommunalen Zusammenarbeit (Gemeindeverbände, Anstalten usw.)*											
											Die Verbands-gemeinden beteiligen sich an einem Aufwand-überschuss im Verhältnis ihrer Einwohnerzahl.
Sekundarschulverband Signau Verband, Sitz = Signau	Führung der Sekundarschule Signau			L: 2 Delegierte E: 2 Mitglieder	Gemeinden Eggiwil, Röthenbach, Signau und Bowil			Verbandsmitglied	2130.3612.01	Schulkosten-beiträge	Die Gesamt-ausgaben werden unter den Verbands-gemeinden nach Schülerzahlen gemäss Schülerstatistik des Kantons Bern verteilt. Bei Auflösung des Verbandes wird ein Vermögens- oder Schulden-überschuss den Verbands-gemeinden im Verhältnis ihrer Beiträge während den vier voran-gehenden Jahren zugewiesen.

Gemeindeverband Grosshöchstetten Verband, Sitz = Grosshöchstetten	Die Verbandsgemeinden erfüllen gemeinsam folgende Aufgaben: Bestattungswesen			L: 1 Delegierter E: 1 Mitglied	Gemeinden Grosshöchstetten, Mirschel, Oberhünigen, Oberthal, Zäziwil und Bowil			Verbandsmitglied	Bestattungswesen 7716.3632.01	Betriebsbeiträge	Die Verbandsgemeinden bezahlen den Aufwandüberschuss nach der mittleren Wohnbevölkerung gemäss Definition im Gesetz über den Finanz- und Lastenausgleich. Bei Auflösung des Verbandes wird ein Vermögens- oder Schuldenüberschuss den Verbandsgemeinden im Verhältnis ihrer Beiträge während den fünf vorangehenden Jahren zugewiesen.
ARA Oberes Kiesental Verband, Sitz = Freimettigen	Dem Verband obliegt das wirtschaftliche Betreiben und der betriebsnotwendige Ausbau der ARA mit den zugehörigen Sammelleitungen.			L: 1 Mitglied	Freimettigen, Konolfingen, Mirschel, Niederhünigen, Oberhünigen, Oberthal, Zäziwil und Bowil			Verbandsmitglied	7201.3632.01	Betriebsbeiträge	Die Verbandsgemeinden bezahlen den Aufwandüberschuss unter Anwendung des Verursacherprinzips nach der angeschlossenen Einwohner, der Einwohnergleichwerten der Betriebe und der eingeleiteten Wassermengen.
ARA Mittleres Emmental Verband, Sitz = Rüegsau	Dem Gemeindeverband obliegt der Bau, Betrieb und Unterhalt einer gemeinsamen, zentralen Abwasserreinigungsanlage in Rügenschachen inkl. Schlammentsorgung sowie der Bau, Betrieb und Unterhalt der regionalen Sammelkanäle, Regenbecken und Pumpwerke sowie der Ableitungen zum Vorfuter und allfällig weiterer notwendiger Einrichtungen.			L: 1 Mitglied	Afoltern i.E., Eggwil, Hasle b.B., Heimiswil, Landiswil, Lauperswil, Linden, Lützelflüh, Röthenbach i.E., Rüderswil, Rügelsau, Signau, Sumiswald, Trachselwald, Walkringen und Bowil			Verbandsmitglied	7201.3632.02	Betriebsbeiträge	Die Betriebs- und Investitionskosten für die ARA werden verursacherorientiert aufgrund der Richtlinien auf die Verbandsgemeinden verteilt. Die Berechnungsgrundlagen dafür werden im jeweils gültigen Kostenverteiler ARA geregelt.

Wasserbauverband Chisebach Verband, Sitz = Konolfingen	Erfüllung der Wasserbau- pflicht an der Chise und deren Zuflüssen			L: 1 Delegierter E: 1 Mitglied	Gemeinden Frei- mettigen, Herbligen, Kiesen, Konolfingen, Mürchel, Niederhünigen, Oberdiessbach, Oppligen, Zäziwil und Bowil			Verbandsmitglied	7410.3632.01	Betriebsbeiträge	Die Verbands- gemeinden bezahlen den Aufwandüber- schuss für den Unterhalt der Chise und Zuflüsse und für den Ausbau der Zuflüsse sowie für die Massnahmen gemäss Hochwasser- schutzkonzept Chise.
Juristische Personen des Privatrechts*											
Bernische Kraftwerke BKW AG Aktiengesellschaft, Sitz = Bern	Versorgung mit Strom		Fr. 89'700.00		Aktionäre	Fr. 89'700.00		Aktionärin, GR	10700.01		Haftung bis zum Aktienkapital
Bern-Lötschberg-Simplon-Bahn BLS, Aktiengesellschaft Sitz = Bern	Versorgung mit öffentlichem Verkehr		Fr. 200.00		Aktionäre	Fr. 60.00		Aktionärin, GR	10701.01		Haftung bis zum Aktienkapital
Wasserverbund Kiental AG WAKI, Aktiengesellschaft, Sitz = Konolfingen	Versorgung mit Trinkwasser	Fr. 1 Mio.	Fr. 216'000.00	L: 1 Mitglied	Aktionäre	Fr. 216'000.00	Fr. 216'000.00	Aktionärin, GR	7101.3632.01 14541.01	Betriebsbeiträge	Haftung bis zum Aktienkapital Verdoppelung Aktienkapital 2019
AG für Abfallverwertung AVAG, Aktiengesellschaft, Sitz = Utigen	Beseitigung von Abfall, Betreibung einer Kehrichtverbrennungs- anlage	Fr. 3.4 Mio.	Fr. 100'000.00	L: 1 Mitglied	Aktionäre	Fr. 1.00	Fr. 2'000.00	Aktionärin, GR	14542.01	Betriebsbeiträge	Haftung bis zum Aktienkapital
Verband bernischer Gemeinden Verein, Sitz = Ort der Geschäfts- stelle	Koordiniert die Interessen der bernischen Gemeinden und unterstützt sie in der Wahrung ihrer Autonomie				Einwohnergemein- den, gemischte Gemeinden und Unterabteilungen			Mitgliedschaft, GR	0220.3632.01	Jahresbeitrag	Haftung ausschliesslich Vereinsvermögen
Schweizerischer Gemeindeverband Verein, Sitz = vom Vorstand bezeichnetes Geschäftsdomizil	Durchsetzung der gemeinsamen Interessen der Schweizer Gemeinden und Wahrung ihrer Autonomie				Die im amtlichen Gemeindeverzeich- nis der Schweiz eingetragenen Gemeinden und Bürgergemeinden, soweit sie Aufgaben der politischen Gemeinden erfüllen			Mitgliedschaft, GR	0220.3632.01	Jahresbeitrag	Haftung ausschliesslich Verbandsvermögen .

Vertragliche Beziehungen zur Erfüllung von Gemeindeaufgaben*											
Feuerwehr Region Langnau Sitzgemeinde = Langnau	Zusammenarbeit im Bereich der Feuerwehr			Kommission: 1 Mitglied	Gemeinden Langnau, Lauperswil, Rüderswil, Signau und Bowil			Anschluss-gemeinde	1500.3632.01	Betriebsbeitrag	Soweit die Kosten nicht durch Gebühren, Rückerstattungen von Einsatzkosten, Entschädigungen für Nachbarhilfe, Subventionen oder andere Beiträge gedeckt sind, werden sie von der Sitzgemeinde und den Anschlussgemeinden nach dem von der Gebäudeversicherung Bem berechneten Schutzwertfaktor getragen.
Zivilschutzorganisation Kiesental Sitzgemeinde = Konolfingen	Zusammenarbeit im Bereich der Zivilschutzaufgaben				Gemeinden Brenzikofen, Freimettigen, Grosshöchstetten, Häutligen, Herbligen, Konolfingen, Linden, Mirchel, Niederhünigen, Oberdiessbach, Oberhünigen, Oberthal, Oppligen, Zäzwil und Bowil			Anschluss-gemeinde	1620.3632.01	Betriebsbeitrag	Die Einnahmen- bzw. Ausgabenüberschüsse der Betriebsrechnung werden unter den Gemeinden im Verhältnis der Einwohnerzahl aufgeteilt.
Regionaler Sozialdienst Konolfingen Sitzgemeinde = Konolfingen	Führung der regionalen Sozialkommission und eines regionalen Sozialdienstes gemäss kantonalem Sozialhilfegesetz				Gemeinden Ami, Biglen, Freimettigen, Grosshöchstetten, Häutligen, Landiswil, Mirchel, Niederhünigen, Oberhünigen, Oberthal, Schlosswil, Walkringen, Zäzwil und Bowil			Anschluss-gemeinde	5796.3632.01	Betriebsbeitrag	Die gesamten nicht lastenausgleichsberechtigten Nettoaufwendungen des Sozialdienstes Region Konolfingen inklusive der Aufwendungen der Sozialkommission Konolfingen werden gestützt auf die jeweilige Betriebsabrechnung auf die Vertragsgemeinden nach ihrer Einwohnerzahl aufgeteilt.

11.6 Gewährleistungsspiegel

Name, Sitz, Rechtsform	Eigentümer wesentliche Miteigentümer	Angaben zu den gesicherten Leistungen Art, Betrag, Verfall, Zinsangaben usw.)	Zahlungsströme im Berichtsjahr	Spezifische zusätzliche Angaben
Privatrechtliche Unternehmen (nach OR/ZGB)				
Pensionskasse Previs, Bern, Stiftung	Versicherte	Nachschusspflicht bei Unterdeckung, Sanierungsmassnahmen je nach Deckungsgrad	Prämien	
Ballsporthalle Oberemmental, Genossenschaft	Solidarbürgschaft durch die Gemeinden Eggwil, Lauperswil, Röthenbach i.E., Rüderswil, Schangnau, Signau, Trub, Trubschachen und Bowil	Bürgschaft Gemeinde Bowil Fr. 50'000.00		Solidarbürgschaft für Gesamtdarlehen von Fr. 900'000.00
Öffentlich-rechtliche Unternehmen (nach Gemeindegesetz)				
keine				
Öffentlich-rechtliche Verträge				
keine				
Weitere Verpflichtungen (Altlasten, Leasing usw.)				
Gemeindeanteil Lastenverteilung Sozialhilfe		Anteil 2023 ca. Fr. 695'230.00		Periodengerechte Abgrenzung fehlt
Gemeindeanteil Lastenverteilung EL		Anteil 2023 ca. Fr. 306'400.00		Periodengerechte Abgrenzung fehlt
Gemeindeanteil Lastenverteilung FAMZU		Anteil 2023 ca. Fr. 5'450.00		Periodengerechte Abgrenzung fehlt

11.7 Anlagespiegel

2023

			108 Finanzvermögen Sachanlagen				
			1080	1084	1086	1087	1089
			Grundstücke unüberbaut	Gebäude Fi- nanzvermögen	Mobilien des Finanz- vermögens	Anlagen im Bau Finanzver- mögen	Übrige Sach- anlagen FV
Anschaffungskos- ten	Anlagewert	01.01.2023	333'978.50	2'670'080.00			
	Zuwachs/ Zugänge	2023	-	-			
	Abgänge	2023	-	-			
	Umgliederungen	2023	-	-			
	Anlagewert	31.12.2023	333'978.50	2'670'080.00	-		-
kumulierte Wertbe- richtigungen	Stand per	01.01.2023					
	Wertminderungen	2023					
	Aufwertungen	2023	-	-			
	Umgliederungen	2023					
	Stand per	31.12.2023	-	-	-	-	-
Buchwerte	Buchwert netto	31.12.2023	333'978.50	2'670'080.00	-	-	-
	davon Anlagen in Leasing	31.12.2023					
	Versicherungswerte	31.12.2023					

2023

			140 Verwaltungsvermögen Sachanlagen								
			1400	1401	1402	1403	1404	1405	1406	1407	1409
			Grundstücke unbebaut	Strassen/ Verkehrswege	Wasserbau	Tiefbauten übrige	Hochbauten	Waldungen/ Alpen	Mobilien	Anlagen im Bau	Übrige Sachanlagen* (ohne 14099)
Anschaffungskosten	Anlagewert	01.01.2023		879'644.11	-	296'903.95	1'082'864.40		239'943.90	38'843.50	
	Zuwachs/ Zugänge	2023		82'680.80	23'825.20	146'863.00	2'931.60		58'600.85	14'855.45	
	Abgänge	2023		-							
	Umgliederungen	2023		-						-1'500.00	
	Anlagewert	31.12.2023		962'324.91	23'825.20	443'766.95	1'085'796.00	-	298'544.75	52'198.95	-
kumulierte Wertberichtigungen	Stand per	01.01.2023		84'106.70	-	13'064.20	74'007.40		68'259.42	-	
	Planmässige Abschreibungen	2023		23'955.35	476.50	5'567.75	35'884.85		30'249.71	-	
	Ausserplanmässige Abschreibungen	2023									
	Wertkorrekturen	2023									
	Stand per	31.12.2023		108'062.05	476.50	18'631.95	109'892.25	-	98'509.13	-	-
Buchwerte	Buchwert netto	31.12.2023		854'262.86	23'348.70	425'135.00	975'903.75	-	200'035.62	52'198.95	-
	davon Anlagen in Leasing	31.12.2023									
	Versicherungswerte	31.12.2023									

* darin nicht enthalten ist das bestehende VV bei Einführung von HRM2:

	01.01.2023	Kumulierte Wertberichtigungen	Saldo per 31.12.2023
Allgemeiner Haushalt	14099.x	1'915'711.47	14099.99 1'532'569.20 383'142.27
Wasserversorgung	14099.1x	-	14099.91 - -
Abwasserentsorgung	14099.2x	-	14099.92 - -
ev. weitere (verfügte Ausnahmen, SF)			
Total		1'915'711.47	1'532'569.20 383'142.27

2023

			142 Immaterielle Anlagen VV			144 Darlehen VV	145 Beteiligungen VV	146 Investitionsbeiträge VV
			1420	1427	1421 & 1429	1441-1447	1452-1456	1460-1469
			Informatik	Immat. Anlagen in Realisierung	übrige immaterielle Anlagen	Darlehen	Beteiligungen	Investitionen
Anschaffungskosten	Anlagewert	01.01.2023		-	15'906.05		216'001.00	-
	Zuwachs/ Zugänge	2023		24'818.30	39'665.25		-	59'999.65
	Abgänge	2023						
	Umgliederungen	2023						1'500.00
	Anlagewert	31.12.2023	-	24'818.30	55'571.30	-	216'001.00	61'499.65
kumulierte ordentliche Abschreibungen	Stand per	01.01.2023		-	3'075.40			-
	Planmässige Abschreibungen	2023			5'249.60			3'075.00
	Ausserplanmässige Abschreibungen	2023						
	Wertkorrekturen	2023						
	Stand per	31.12.2023		-	8'325.00	-	-	3'075.00
Buchwerte	Buchwert netto	31.12.2023	-	24'818.30	47'246.30	-	216'001.00	58'424.65
	davon Anlagen in Leasing	31.12.2023						
	Versicherungswerte	31.12.2023						

11.8 Kreditkontrolle

11.8.1 Verpflichtungskredite für Investitionen

* Im Saldo wurden nur Investitionseinnahmen berücksichtigt, welche auch für die Kreditsprechung in Abzug gebracht worden sind.

Kreditbe		Kredit- summe	Objektbezeichnung	Kumulierte Ausgaben 01.01.2023	Investitions- ausgaben 2023	Kumulierte Ausgaben 31.12.2023	Kumulierte Einnahmen 01.01.2023	Investitions- einnahmen 2023	Kumulierte Einnahmen 31.12.2023	Saldo* 31.12.2023	Abrechnungs-
Datum	Organ										
20.09.23	GR	30'000	0220.5200.01 ICT-Infrastruktur Gemeinde Bowil; Serverprojekt 2023	0	17'878	17'878	0	0	0	12'122	
07.03.22	GR	180'000 fakt. Rev.	0290.5040.03 Sanierung/Umbau Gemeindeverwaltung (bauliche Massnahmen)	160'454	2'722	163'176	0	0	0	16'824	GR 23.08.23
16.02.22	GR	80'000	0290.5060.01 Sanierung/Umbau Gemeindeverwaltung (Möblierung)	70'333	5'999	76'331	0	0	0	3'669	GR 23.08.23
28.02.22	GV	280'000	2170.5040.04 Sanierung Turnhalle Schulanlage Dorf	272'967	0	272'967	25'630	-210	25'840	7'033	GV 05.06.23
11.05.22	GR	30'000	2170.5060.03 Anschaffung Lehrerarbeitsplätze	25'500	0	25'500	0	0	0	4'500	GR 24.05.23
21.06.23	GR	63'000	2170.5060.04 Anschaffung Schulinfrastruktur	0	52'602	52'602	0	0	0	10'398	GR 13.03.24
7.12.20	GV	500'000	6150.5010.01 Strassensanierungsprogramm 2021 - 2025	246'724	58'856	305'580	0	0	0	194'420	
27.09.21	GR	105'000 fak. Ref.	6150.5010.04 Verkehrssicherheitsmassnahmen - Temporegime	59'470	0	59'470	0	0	0	45'530	GR 22.05.24
15.12.20 19.01.22	GR	61'500	6150.5640.01 Ersatzneubau Brücke Bori SBB	1'500	60'000	61'500	0	0	0	0	GR 13.03.24

23.11.22	GR	30'000	6150.5010.05 Sanierung Bachmauer Steinebach (Anteil Weg)	0	23'825	23'825	0	0	0	6'175	GR 13.03.24
3.11.22	GR	147'000 fak. Ref.	7101.5031.01 Übernahme Wasserleitungen WAKI	0	146'863	146'863	0	0	0	137	GR 22.05.24
11.05.21	GR	100'000	7201.50532.02 ARA-Leitung Thunersberg	58'011	0	58'011	0		0	41'990	GR 17.01.23
03.12.07 22.06.21	GV GR	350'000 (95'000)	7201.5292.01 Genereller Entwässerungsplan, Sanierungsmassnahmen Leitungsteil Bori- Brücke	191'543		191'543	6'566	0	6'566	158'457	
03.12.07 20.09.23	GR	350'000 (50000)	7201.5292.01 GEP-Massnahmen 2023: Zustandserfassungsaufnahme öffentlicher Anlagen	0	39'665	39'665	0	0	0	10'335	
23.02.21 13.04.22	GR GR	48'000 50'000	7410.5020.10 Revitalisierung Gropbach - Vorprojekt	37'344	14'855	52'199	0	0	0	45'801	
23.11.22	GR	30'000	7410.5020.02 Sanierung Bachmauer Steinebach (Anteil Wasserbau)	0	23'825	23'825	0	0	0	6'175	GR 13.03.24
23.08.23	GR	25'000	7900.5290.01 Erarbeitung Siedlungsleitbild	0	6'940	6'940	0	0	0	18'060	
18.05.20	GR	155'000 fak. Ref.	8200.5150.02 / 8200.6150.02 Objektschutzwald Schlossberg, Teil Ost	120'691	0	120'691	131'000	0	131'000	34'309	GR 13.12.23
9.08.21	GR	115'000 fak. Ref.	8200.5150.03 / 8200.6150.03 Objektschutzwald Schlossberg, Teil West	105'000	0	105'000	94'607	0	94'607	10'000	GR 13.12.23
Total		2'450'300		1'349'536	454'030	1'803'566	257'803	-210	258'013	625'934	

11.8.2 Nachkredite

Es sind Beträge von über Fr. 3'000.00 aufgeführt.

Konto-Nr.	Bezeichnung	Nachkredite							Beschluss- datum	Begründung
		Rechnung	Budget	Über- schreitung	gebunden	Kompetenz GR	Kompetenz GV	Fr.		
0	Allgemeine Verwaltung									
0220.3010.01	Löhne Verwaltungspersonal	448'125.00	438'220.00	9'905.00		9'905.00		18.10.2023 15.11.2023	Auszahlung Überzeit Auszahlung Überzeit	
0290.3144.01	Unterhalt Hochbauten	3'491.55	0.00	3'491.55		3'491.55		17.04.2024	Kanalreinigung Gemeindehaus	
2	Bildung									
2110.3612.01	Schulgelder an andere Gemeinden	12'027.35	0.00	12'027.35	12'027.35			17.04.2024	Schulgelder an Gemeinde Linden für 1 Schüler	
2120.3612.01	Schulgelder an andere Gemeinden	41'021.15	25'890.00	15'131.15	15'131.15			17.04.2024	Schulgelder an Gemeinde Linden für 1 Schüler	
2130.3611.01	Lastenausgleich Bildung	53'035.50	45'300.00	7'735.50	7'735.50			17.04.2024	Höhere Kosten pro VZE	
2130.3612.01	Schulgelder an Sek-Verband Signau	354'352.35	338'600.00	15'752.35	15'752.35			17.04.2024	Gem. Abrechnung Sek.-verband Signau - höhere Lehrergehaltskosten	
2130.3612.02	Schulgelder an andere Gemeinden	8'546.00	0.00	8'546.00	8'546.00			19.04.2023	Schulgelder an Gemeinde Zäziwil für 1 Schüler	
2170.3120.01	Ver- und Entsorgung Liegenschaften VVSH Dorf	79'102.35	48'500.00	30'602.35		30'602.35		20.09.2023	Heizöllieferung Schulhaus Dorf (nicht budgetiert)	
2170.3144.01	Unterhalt Hochbauten SH Dorf	14'881.70	4'510.00	10'371.70		10'371.70		17.04.2024	Diverse Reparaturarbeiten	
2180.3010.01	Löhne Tagesschulpersonal	15'985.75	10'000.00	5'985.75	5'985.75			28.03.2023	Ausweitung Tagesschulangebot	
2195.3170.01	Schülertransporte	6'208.44	1'500.00	4'708.44		4'708.44		24.05.2023	Organisation Schülertransportdienst	
2197.3132.01	Schulsozialarbeit	3'830.00	0.00	3'830.00		3'830.00		24.05.2023	dringend notwendige Interventionen Schulsozialdienst	
2990.3632.01	Beiträge an Hauswirtschaft (Signau)	16'278.40	8'500.00	7'778.40	7'778.40			17.04.2024	Lehrergehaltskosten nicht budgetiert	
3	Kultur, Sport und Freizeit									
3410.3636.01	Beiträge Sportvereine	8'001.15	2'050.00	5'951.15		5'951.15		24.05.2023	Beitrag an Emmentalisches Schwingfest	
3420.3010.01	Löhne Hauswart und Reinigungspersonal	27'829.35	22'000.00	5'829.35	5'829.35			13.03.2023	Neuanstellung zwei Hauswart-Stellvertreterinnen	
3420.3144.01	Unterhalt Hochbauten (FZA Schächli)	8'989.10	1'500.00	7'489.10		7'489.10		19.07.2023	Ersatz Rutschbahn Spielplatz Schächli	
6	Verkehr und Nachrichtenübermittlung									
6150.3010.01	Löhne Wegmeister und Wegpersonal	150'084.65	137'770.00	12'314.65	12'314.65			17.04.2024	Löhne Kehrriechtabfuhr über interne Verrechnung gebucht	
6150.3010.03	Austrittsleistungen	4'000.00	0.00	4'000.00		4'000.00		17.04.2024	Anpassung Rückstellung Mehrleistungen Personal	

6150.3111.01	Anschaffung Maschinen Geräte	10'054.05	5'000.00	5'054.05		5'054.05		12.02.2024	Anschaffung Pfahltreiber, Rückerstattung 2/3 der Kosten durch die Gemeinde Signau
6150.3131.01	Projektleitungen Dritter	7'092.05	0.00	7'092.05		7'092.05		21.09.2022	Honorarrechnung Brücke Aebnit
7	Umweltschutz und Raumordnung								
7101.3510.11	Einlage in Werterhalt	22'025.00	15'030.00	6'995.00	6'995.00			17.04.2024	Minderertrag Anschlussgebühren, dadurch höhere Einlage in WE Wasser
7101.3612.01	Betriebsbeitrag WAKI	166'417.20	131'000.00	35'417.20	35'417.20			17.04.2024	Gemäss Abrechnung WAKI
7201.3320.32	Planmässige Abschreibungen immaterielle Anlagen	5'249.60	2'000.00	3'249.60	3'249.60			17.04.2024	Abschreibungen GEP (budgetiert unter Kto. 7201.3300.32)
7201.3510.52	Einlage in WE aus Anschlussgebühren	35'285.85	30'000.00	5'285.85	5'285.85			17.04.2024	Mehrertrag Anschlussgebühren
7201.9010.01	Ertragsüberschuss, Einlage in SF	54'925.75	46'755.00	8'170.75	8'170.75				
7716.3130.01	Bestattungskosten	3'103.65	0.00	3'103.65		3'103.65		17.04.2024	Übernahme Bestattungskosten durch Gemeinde
9	Finanzen und Steuern								
9610.3406.01	Verzinsung langfristige Finanzverbindlichkeiten	18'257.50	6'690.00	11'567.50	11'567.50			21.06.2023	Aufnahme Darlehen von 1 Mio Franken
9630.3430.03	Baulicher Unterhalt Lehrerhaus Hübli	49'120.35	16'800.00	32'320.35		32'320.35		19.07.2023	Wasserschaden Wohnung Kühni, Rückerstattung durch Versicherung
9630.3431.01	Nicht baulicher Unterhalt Gemeindehaus	18'743.30	15'200.00	3'543.30		3'543.30		17.04.2024	Kanalreinigung Gemeindehaus
9630.3431.02	Nicht baulicher Unterhalt Lerherhaus Dorf	13'940.20	6'200.00	7'740.20		7'740.20		17.04.2024	Ersatz Waschmaschine und Kühlschrank
9630.3940.01	Interne Verrechnungen Zinsen FV und VV	20'823.00	6'700.00	14'123.00		14'123.00		17.04.2024	Neuaufnahme langfr. Darlehen in Berechnung berücksichtigt
9690.3180.01	Wertberichtigung auf Forderungen	9'089.50	0.00	9'089.50	9'085.50			17.04.2024	nicht budgetiert, Höhere Wertberichtigung auf älteren Forderungen
9690.3893.02	Einlage in SF Wertschwankungen FV und VV	13'800.00	0.00	13'800.00		13'800.00		17.04.2024	Marktwertanpassung per 31.12.2024, Einlage in SF Wertschwankungen FV und VV
9990.9000.01	Ertragsüberschuss	29'716.32	0.00	29'716.32	29'716.32			17.04.2024	Budgetiert war ein Aufwandüberschuss
Total		1'733'433.11	1'365'715.00	367'718.11	200'588.22	167'125.89	0.00		

11.9 Weitere massgebende Angaben

11.9.1 Werterhaltungskosten und Einlage in den Werterhalt Wasserversorgung

Rechnungsjahr: 2023

Wasserversorgung: Bowil

Kontaktperson: Gabriela Hauri

Telefon: 031 711 11 80

Datengrundlagen Geschätzt
 GWP
 Anlagenbuchhaltung

	① Wieder- beschaffungswert brutto in Fr.	② Beiträge Dritter ² in Fr.	③ Wieder- beschaffungswert netto in Fr. (① - ②)	④ Nutzungsdauer in Jahren	⑤ Erneuerungsrate in % (100/④)	⑥ Werterhaltungs- kosten in Fr./Jahr (③*⑤)
Anlageteile						
1. Wasserfassungen			-	50	2.00%	-
2. Aufbereitungsanlagen			-	33	3.00%	-
3. Pumpwerke, Druckreduzier- und Messschächte			-	50	2.00%	-
4. Reservoir			-	66	1.50%	-
5. Leitungen und Hydranten	4'671'100		4'671'100	80	1.25%	58'389
6. Mess-, Steuerungs-, Fernwirkanlagen			-	20	5.00%	-
7. Einkaufssummen, einmalige Konzessionsabgaben ³			-			-
Total 1 - 7	4'671'100	-	4'671'100			58'389

⑦ Bestand Verwaltungsvermögen in Franken	204730	in Prozent von ③: (100*⑦/③)	4%
⑧ Bestand Spezialfinanzierung Werterhalt in Franken	493'295	in Prozent von ③: (100*⑧/③)	11%

4 ↓

Bemerkungen: Leitungen und Hydranten bisher Fr. 1'786'600.00 (Einlagesatz 60 %)
 Leitungen WAKI, Übernahme per 01.01.2023 Fr. 2'884'500.00 (Einlagesatz 60 %)

⑨ Gewählter Einlagesatz in Prozent ⁵	60%
⑩ berechnete Einlage in SF Werterhalt in Franken (⑥ x ⑨)	35'033
Einmalige Anschlussgebühren, an Einlage angerechnet ⁶	13'008
Einlage Spezialfinanzierung abzüglich Anschlussgebühren	22'025
⑪ Anzahl Einwohner im Versorgungsgebiet	900
⑫ Einlage pro Einwohner in Franken (⑩ / ⑪)	39

Datum: 31.12.2023 / GH

Unterschrift: sig. G. Hauri

¹ Dieses Blatt ist Bestandteil der Jahresrechnung

² Zu erwartende Beiträge aus dem kantonalen Trinkwasserfonds und von der Gebäudeversicherung abziehen (beim AWA erfragen).

³ Einkaufssummen an andere Wasserversorgungen, einmalige Konzessionsabgaben oder dergleichen - die Abschreibungssätze sind anhand der Laufzeiten festzulegen. Bestehen Kategorien mit unterschiedlichen Abschreibungssätzen, so ist die Rubrik 7 manuell mit zusätzlichen Zeilen zu ergänzen. Einkaufssummen an andere Wasserversorgungen sind verbindlich mit einem Abschreibungssatz von 3 % einzutragen.

⁴ Ermittlung des Einlageprozentsatzes gemäss Kapitel 6.1. der WEA-Broschüre "Finanzierung der Wasserversorgung" (2004).

⁵ Die Einlage in die Spezialfinanzierung muss mindestens 60% betragen, solange Verwaltungsvermögen besteht oder der Bestand der SF Werterhalt nicht mehr 25% des Wiederbeschaffungswertes beträgt.

⁶ Die einmaligen Anschlussgebühren dürfen an die jährliche Einlage in die Spezialfinanzierung Werterhalt angerechnet werden.

11.9.2 Werterhaltungskosten und Einlage in den Werterhalt Abwasserentsorgung

Gemeindeanlagen und ARA Oberes Kiesental

Wiederbeschaffungswert, Werterhaltungskosten und Einlage in die Spezialfinanzierung Werterhalt für die kommunalen Abwasseranlagen und gegebenenfalls den Gemeindeanteil an den regionalen Anlagen ¹

Rechnungsjahr: 2023

Gemeinde: BowilKontaktperson: Gabriela HauriTelefon: 031 711 11 80E-Mail: gabriela.hauri@bowil.ch

Datengrundlagen AWA
 Gemeinde Anlagenbuchhaltung

Aktualisierungsjahr:
2022

Datengrundlagen AWA
 Verband Anlagenbuchhaltung

2020

	① Wieder- beschaffungswert in Fr.	② Nutzungsdauer in Jahren	③ Erneuerungsrate in % (100/②)	④ Werterhaltungskosten in Fr./a (①*③)	⑤ Einlage- satz ² %	⑥ Einlage in die Spezialfinanzierung in Fr./a (④*⑤)
1. Gemeindeanlagen						
1.1 Kanalisationen	10'857'615	80	1.25%	135'720	60%	81'428.11
1.2 Spezialbauwerke	50'000	50	2.00%	1'000	60%	597
1.3 Abwasserreinigungsanlagen	-	33	3.00%	-		-
Total 1 (1.1 - 1.3) bzw. mittlerer Einlagesatz (Spalte ⑤)	10'907'615			136'720	60%	82'025

2. Gemeindeanteil an regionalen Anlagen ³

2.1 Kanalisationen	1'117'746	80	1.25%	13'972	60%	8'383
2.2 Spezialbauwerke	129'900	50	2.00%	2'598	60%	1'559
2.3 Abwasserreinigungsanlagen	952'600	33	3.00%	28'578	60%	17'147
Total 2 (2.1 - 2.3) bzw. mittlerer Einlagesatz (Spalte ⑤)	2'200'246			45'148	60%	27'089

Total 1 + 2 bzw. mittlerer Einlagesatz (Spalte ⑤)	13'107'861			181'868	60%	109'114
Einmalige Anschlussgebühren, an Einlage angerechnet ⁴						
Einlage Spezialfinanzierung abzüglich Anschlussgebühren						109'114

⑦ Stand Verwaltungsvermögen	107'615	in Prozent von ①: (100*⑦/①)	0.8%	Höchstens Fr. 200 / EW ⁵
⑧ Stand Spezialfinanzierung Werterhalt	1'788'182	in Prozent von ①: (100*⑧/①)	13.6%	
				EW ⁶
				770
				Fr./EW
				142

Bemerkungen: Regionale Anlagen: ARA Oberes Kiesental, Anteil 4.33 %Datum: 31. Dez 23Unterschrift: sig. G. Hauri

¹ Diese Blatt ist Bestandteil der Jahresrechnung. Eine Kopie senden Sie bitte an das AWA: ae.awa@be.ch

² Die Einlage in die Spezialfinanzierung muss mindestens 60% betragen, solange der Bestand der SF Werterhalt nicht mehr als 25% des Wiederbeschaffungswertes beträgt.

³ Daten des Teils 2 nur dann angeben, wenn der Verband die Einlage in die Spezialfinanzierung nicht selber vornimmt. (Anteil gemäss Kostenverteiler Verband).

⁴ Die einmaligen Anschlussgebühren dürfen an die jährliche Einlage in die Spezialfinanzierung Werterhalt angerechnet werden.

⁵ Gemäss Artikel 32, Absatz 4 KGV ist die Einlage in die Spezialfinanzierung auf jährlich Fr. 200 (Gemeinde und Region) pro Einwohnerwert beschränkt.

⁶ Einwohnerwert (EW): Gemäss Artikel 36g KGV.

11.9.3 Werterhaltungskosten und Einlage in den Werterhalt Abwasserentsorgung

ARA Region Mittleres Emmental

Wiederbeschaffungswert, Werterhaltungskosten und Einlage in die Spezialfinanzierung Werterhalt für die Anlagen der Abwasserregion¹

Rechnungsjahr: 2023Region: ARA mittleres EmmentalKontaktperson: Gabriela HauriTelefon: 031 711 11 80E-Mail: gabriela.hauri@bowil.ch
 Aktualisierungsjahr: 2022
 Datengrundlagen AWA
 Anlagenbuchhaltung

Einlage in die SF <input type="checkbox"/> Durch Verband <input checked="" type="checkbox"/> Durch Verbandsgemeinden	① Wieder- beschaffungswert in Fr.	② Nutzungsdauer in Jahren	③ Erneuerungsrate in % (100/②)	④ Werterhaltungskoste n in Fr./a (①*③)	⑤ Einlage- satz ² %	⑥ Einlage in die Spezialfinanzierung in Fr./a (④*⑤)
1. Kanalisationen	615'641	80	1.25%	7'696	60%	4'617
2. Spezialbauwerke	19'825	50	2.00%	397	60%	238
3. Abwasserreinigungsanlagen	446'394	33	3.00%	13'392	60%	8'035
Total 1 - 3 bzw. mittlerer Einlagesatz (Spalte ⑤)	1'081'860			21'484	60%	12'890
Einmalige Anschlussgebühren, an Einlage angerechnet ³						
Einlage Spezialfinanzierung abzüglich Anschlussgebühren						12'890

⑦ Stand Verwaltungsvermögen	-	in Prozent von ①: (100*⑦/①)			Höchstens Fr. 200 / EW ⁴
⑧ Stand Spezialfinanzierung Werterhalt	24'079	in Prozent von ①: (100*⑧/①)	2.2%	EW ⁵	400
				Fr./EW	32

Bemerkungen: Kanalisateur: Anteil 1.30 % von Fr. 47'357'000.00
 Spezialbauwerke: 1.30 % von Fr. 1'525'000.00 / Regenbecken: Anteil 0.08 % von Fr. 9'550'000.00
 ARA-Anlagen: Anteil 1.30 % von Fr. 34'338'000.00

Datum: 31. Dez 23Unterschrift: sig. G. Hauri

¹ Diese Blatt ist Bestandteil der Jahresrechnung. Eine Kopie senden Sie bitte an das AWA: ae.awa@be.ch

² Die Einlage in die Spezialfinanzierung muss mindestens 60% betragen, solange der Bestand der SF Werterhalt nicht mehr als 25% des Wiederbeschaffungswertes beträgt.

³ Die einmaligen Anschlussgebühren dürfen an die jährliche Einlage in die Spezialfinanzierung Werterhalt angerechnet werden.

⁴ Gemäss Artikel 32, Absatz 4 KGV ist die Einlage in die Spezialfinanzierung auf jährlich Fr. 200 (Gemeinde und Region) pro Einwohner beschränkt.

⁵ Einwohnerwert (EW): Gemäss Artikel 36g KGV.

12 DETAILS ZUR JAHRESRECHNUNG

12.1 Bilanz

			Zuwachs	Abgang	Bestand 31.12.
	Aktiven	8'759'031.83	17'966'671.06	16'781'169.03	9'944'533.86
10	Finanzvermögen	5'656'724.62	17'511'140.96	16'483'849.12	6'684'016.46
100	Flüssige Mittel und kurzfristige Geldanlagen	1'142'489.93	6'264'049.28	5'759'284.29	1'647'254.92
1000	Kasse	3'642.40	68'163.95	65'257.40	6'548.95
10000	Kasse	3'642.40	68'163.95	65'257.40	6'548.95
10000.01	Kasse	3'642.40	68'163.95	65'257.40	6'548.95
1001	Post	137'138.43	35'537.45	38'402.52	134'273.36
10010	Post Geschäftskonten	137'138.43	35'537.45	38'402.52	134'273.36
10010.01	Postfinance	137'138.43	35'537.45	38'402.52	134'273.36
1002	Bank	1'001'709.10	6'160'347.88	5'655'624.37	1'506'432.61
10020	Bankkontokorrente	1'001'709.10	6'160'347.88	5'655'624.37	1'506'432.61
10020.01	Raiffeisenbank KK	919'071.88	6'145'897.86	5'639'494.96	1'425'474.78
10021.01	Berner Kantonalbank KK	1'502.50	0.50	29.60	1'473.40
10022.01	Raiffeisenbank Abrechnungskonto Depot	54'495.37	1'579.50	266.35	55'808.52
10023.01	Raiffeisenbank versch. Klassenkonti Schulen	26'639.35	12'870.02	15'833.46	23'675.91
101	Forderungen	1'344'077.29	10'506'273.58	10'634'425.93	1'215'924.94
1010	Forderungen aus Lieferungen und Leistungen an Dritte	242'149.81	642'878.25	765'030.71	119'997.35
10100	Forderungen aus Lieferungen und Leistungen	242'149.81	642'878.25	765'030.71	119'997.35
10100.01	Forderungen gegenüber Dritten	221'709.30	619'774.30	724'415.20	117'068.40
10100.99	Wertberichtigungen auf Forderungen	-11'085.50		9'089.50	-20'175.00

			Zuwachs	Abgang	Bestand 31.12.
10101.01	Forderungen gegenüber Dritten	31'526.01	23'103.95	31'526.01	23'103.95
1011	Kontokorrente mit Dritten	6'029.70	9'819.55	6'029.70	9'819.55
10110	Kontokorrente mit Dritten	6'029.70	9'819.55	6'029.70	9'819.55
10110.01	Kontokorrent AVAG	6'029.70	9'819.55	6'029.70	9'819.55
1012	Steuerforderungen	588'540.15	9'035'662.58	9'017'475.98	606'726.75
10120	Forderungen allgemeine Gemeindesteuern	588'540.15	9'035'662.58	9'017'475.98	606'726.75
10120.01	Steuerguthaben Nesko	618'295.50	4'519'420.84	4'534'871.24	602'845.10
10120.11	Girokonto Nesko	1'154.65	4'515'481.74	4'482'604.74	34'031.65
10120.99	Wertberichtigungen auf Forderungen allg. Gdesteuern	-30'910.00	760.00		-30'150.00
1014	Transferforderungen	499'438.53	668'841.64	695'226.53	473'053.64
10140	Transferforderungen	499'438.53	668'841.64	695'226.53	473'053.64
10140.01	Transferforderungen Lastenausgleich Fürsorge	499'438.53	668'841.64	695'226.53	473'053.64
1015	Interne Kontokorrente	5'587.40	54'089.96	55'986.16	3'691.20
10150	Kontokorrente mit eigenen Dienststellen	5'587.40	54'089.96	55'986.16	3'691.20
10150.01	Durchlaufkonto Postagentur	5'927.00	37'011.85	39'247.65	3'691.20
10150.02	Durchlaufkonto Kartenzahlungen	-339.60	17'078.11	16'738.51	
1019	Übrige Forderungen	2'331.70	94'981.60	94'676.85	2'636.45
10190	Übrige Forderungen	2'331.70	2'736.45	2'431.70	2'636.45
10190.01	Verrechnungssteuern	2'331.70	2'636.45	2'331.70	2'636.45
10190.02	Differenzenkonto Kasse		100.00	100.00	
10191	Guthaben bei Sozialversicherungen		16'100.00	16'100.00	
10191.01	Kontokorrent FAK		16'100.00	16'100.00	

		Zuwachs	Abgang	Bestand 31.12.
10192	MWST Vorsteuerguthaben	76'145.15	76'145.15	
10192.11	MWST Vorsteuerguthaben Wasser	5'761.95	5'761.95	
10192.21	MWST Vorsteuerguthaben Abwasser	9'181.20	9'181.20	
10192.31	MWST Vorsteuerguthaben Abfall	8'478.15	8'478.15	
10192.80	MWST-Abrechnungskonto	52'723.85	52'723.85	
102	Kurzfristige Finanzanlagen	700'000.00		700'000.00
1023	Festgelder	700'000.00		700'000.00
10230	Festgelder	700'000.00		700'000.00
10230.01	Festgeld RBK Nov. 2023 - April 2024	700'000.00		700'000.00
104	Aktive Rechnungsabgrenzungen			
		90'138.90	27'018.10	90'138.90
1040	Personalaufwand		2'000.00	2'000.00
10400	AR Personalaufwand		2'000.00	2'000.00
10400.01	Transitorische Aktiven SG 30		2'000.00	2'000.00
1041	Sach- und übriger Betriebsaufwand	4'556.20	2'513.70	4'556.20
10410	AR Sach- und übriger Betriebsaufwand	4'556.20	2'513.70	4'556.20
10410.01	Transitorische Aktiven SG 31	4'556.20	2'513.70	4'556.20
1043	Transfers der Erfolgsrechnung	59'466.60	21'130.05	59'466.60
10430	AR Transfers der Erfolgsrechnung	59'466.60	21'130.05	59'466.60
10430.01	Transitorische Aktiven SG 36/37/46/47	59'466.60	21'130.05	59'466.60
1044	Finanzaufwand/Finanzertrag	486.10	1'374.35	486.10
10440	AR Finanzaufwand/Finanzertrag	486.10	1'374.35	486.10
10440.01	Transitorische Aktiven SG 34/44	486.10	1'374.35	486.10

			Zuwachs	Abgang	Bestand 31.12.
1046	Aktive Rechnungsabrenzungen Investitionsrechnung	25'630.00		25'630.00	
10460	AR aktive Rechnungsabgr. Investitionsrechnung	25'630.00		25'630.00	
10460.01	Transitorische Aktiven Investitionen	25'630.00		25'630.00	
107	Finanzanlagen	75'960.00	13'800.00		89'760.00
1070	Aktien und Anteilscheine	75'960.00	13'800.00		89'760.00
10700	Aktien und Anteilscheine	75'960.00	13'800.00		89'760.00
10700.01	Aktien BKW	75'900.00	13'800.00		89'700.00
10701.01	Aktien BLS	60.00			60.00
108	Sachanlagen FV	3'004'058.50			3'004'058.50
1080	Grundstücke FV	333'978.50			333'978.50
10800	Grundstücke FV	333'978.50			333'978.50
10800.01	Häfliker-Land FV GBB 278	17'545.50			17'545.50
10801.01	Fankhauser-Land FV GBB 207	24'295.00			24'295.00
10802.01	Land/Erschliessung Dorf FV GBB 1310	292'138.00			292'138.00
1084	Gebäude FV	2'670'080.00			2'670'080.00
10840	Gebäude FV	2'670'080.00			2'670'080.00
10840.01	Gemeindehaus FV	1'151'120.00			1'151'120.00
10841.01	Lehrerhaus Dorf FV	601'300.00			601'300.00
10842.01	Lehrerhaus Hübeli FV	718'200.00			718'200.00
10843.01	Einstellhalle Schlossberg FV	194'000.00			194'000.00
10844.01	Altes Archiv FV	5'460.00			5'460.00

			Zuwachs	Abgang	Bestand 31.12.
14	Verwaltungsvermögen	3'102'307.21	455'530.10	297'319.91	3'260'517.40
140	Sachanlagen VV	2'873'475.56	329'546.90	288'995.31	2'914'027.15
1401	Strassen / Verkehrswege	795'537.41	82'680.80	23'955.35	854'262.86
14010	Strassen / Verkehrswege	795'537.41	82'680.80	23'955.35	854'262.86
14010.01	Sanierung Gemeindestrassen 2016	96'757.35			96'757.35
14010.02	Sanierung Gemeindestrassen 2017	105'044.40			105'044.40
14010.03	Umrüstung Strassenbeleuchtung auf LED	49'888.95			49'888.95
14010.04	Sanierung Gemeindestrassen 2018	99'171.70			99'171.70
14010.05	Sanierung Gemeindestrassen 2019	151'058.10			151'058.10
14010.06	Sanierung Gemeindestrassen 2020	71'528.70			71'528.70
14010.07	Sanierung Gemeindestrassen 2021	158'764.32			158'764.32
14010.08	Sanierung Gemeindestrassen 2022	87'960.04			87'960.04
14010.09	Verkehrsmassnahmen	59'470.55			59'470.55
14010.10	Sanierung Gemeindestrassen 2023		58'855.60		58'855.60
14010.11	Sanierung Betonmauer Steinebah (Anteil Weg)		23'825.20		23'825.20
14010.99	Wertberichtigung Strassen/Wege	-84'106.70		23'955.35	-108'062.05
1402	Wasserbau		23'825.20	476.50	23'348.70
14020	Wasserbau		23'825.20	476.50	23'348.70
14020.01	Sanierung Betonmauer Steinebach (Anteil Wasserbau)		23'825.20		23'825.20
14020.99	Wertberichtigung Wasserbau			476.50	-476.50
1403	Tiefbauten	283'839.75	146'863.00	5'567.75	425'135.00
14031	Tiefbauten Wasserversorgung	56'961.05	146'863.00	2'605.55	201'218.50
14031.01	Sanierung Sekundärleitungsnetz Dorf	61'579.55			61'579.55
14031.02	Wasserleitungen WAKI		146'863.00		146'863.00
14031.99	Wertberichtigung Tiefbauten Wasserversorgung	-4'618.50		2'605.55	-7'224.05

			Zuwachs	Abgang	Bestand 31.12.
14032	Tiefbauten Abwasserentsorgung	226'878.70		2'962.20	223'916.50
14032.01	ARA-Leitung Lichterswil Ost	53'119.95			53'119.95
14032.02	ARA-Leitung Brüegg	59'978.05			59'978.05
14032.03	GEP-Sanierungen: Leitung Bori	64'215.85			64'215.85
14032.04	ARA-Leitung Thunersberg	58'010.55			58'010.55
14032.99	Wertberichtigung Tiefbauten Abwasserentsorgung	-8'445.70		2'962.20	-11'407.90
1404	Hochbauten	1'008'857.00	2'721.60	35'674.85	975'903.75
14040	Hochbauten	1'008'857.00	2'721.60	35'674.85	975'903.75
14040.01	Ersatz Heizung Gemeindehaus	26'822.20			26'822.20
14040.02	Anbau Feuerwehrmagazin	73'303.00			73'303.00
14040.03	Sanierung ehem. Militärküche	45'815.75			45'815.75
14040.04	Lärmschutzwand Gemeindehaus	85'282.70			85'282.70
14040.05	Sanierung Schulhausplatz Dorf	54'920.95			54'920.95
14040.06	Sanierung Heizung SH Hübeli	101'128.85			101'128.85
14040.07	Sanierung/Umbau Gemeindeverwaltung	160'454.10	2'721.60		163'175.70
14040.08	Überführung Wohnung 1. OG Wesins VV	287'800.00			287'800.00
14040.09	Sanierung Turnhalle	247'336.85		-210.00	247'546.85
14040.99	Wertberichtigung Hochbauten	-74'007.40		35'884.85	-109'892.25
1406	Mobilien VV	171'684.48	58'600.85	30'249.71	200'035.62
14060	Mobilien VV	171'684.48	58'600.85	30'249.71	200'035.62
14060.01	Rasentraktor John Deere GBB	56'562.60			56'562.60
14060.02	Anschaffung Schülerstühle	28'477.60			28'477.60
14060.03	Kommunalfahrzeug	59'071.60			59'071.60
14060.04	Neumöblierung Gemeindeverwaltung	70'332.50	5'998.85		76'331.35
14060.05	Lehrerarbeitsplätze	25'499.60			25'499.60
14060.06	Schulinfrastruktur		52'602.00		52'602.00
14060.99	Wertberichtigung Mobilien, Fahrzeuge	-68'259.42		30'249.71	-98'509.13

			Zuwachs	Abgang	Bestand 31.12.
1407	Anlagen im Bau	38'843.50	14'855.45	1'500.00	52'198.95
14070	Allgemeiner Haushalt	38'843.50	14'855.45	1'500.00	52'198.95
14070.04	Revitalisierung Gropbach	37'343.50	14'855.45		52'198.95
14070.06	Anteil an SBB Ersatz Bori Brücke	1'500.00		1'500.00	
1409	Bestehendes VV	574'713.42		191'571.15	383'142.27
14099	Bestehendes VV	574'713.42		191'571.15	383'142.27
14099.01	Bestehendes VV, Strassen/Wege	871'500.00			871'500.00
14099.02	Bestehendes VV, Schulhäuser	913'176.97			913'176.97
14099.03	Bestehendes VV, FZA Schächli	85'011.45			85'011.45
14099.04	Bestehendes VV, Sachgüter Feuerwehr	46'023.05			46'023.05
14099.99	Wertberichtigung bestehendes VV allg. Haushalt	-1'340'998.05		191'571.15	-1'532'569.20
142	Immaterielle Anlagen	12'830.65	64'483.55	5'249.60	72'064.60
14200	Allgemeiner Haushalt				
14200.01	ICT-Infrastruktur	47'517.50			47'517.50
14200.99	Wertberichtigung Informatik allg. Haushalt	-47'517.50			-47'517.50
1427	Immat. Anlagen in Realisierung		24'818.30		24'818.30
14270	Allgemeiner Haushalt		24'818.30		24'818.30
14270.01	ICT-Infrastruktur		17'878.40		17'878.40
14270.02	Erarbeitung Siedlungsleitbild		6'939.90		6'939.90
1429	Immaterielle Anlagen	12'830.65	39'665.25	5'249.60	47'246.30
14292	Abwasserentsorgung	12'830.65	39'665.25	5'249.60	47'246.30
14292.01	Genereller Entwässerungsplan	15'906.05			15'906.05
14292.02	GEP: Zustandserfassung öffentlicher Anlagen		39'665.25		39'665.25
14292.99	Wertberichtigung übrige immaterielle Anlagen	-3'075.40		5'249.60	-8'325.00

			Zuwachs	Abgang	Bestand 31.12.
145	Beteiligungen, Grundkapitalien	216'001.00			216'001.00
1454	Beteiligungen an öffentlichen Unternehmungen	216'001.00			216'001.00
14540	Allgemeiner Haushalt	216'001.00			216'001.00
14541.01	Aktien WAKI AG	216'000.00			216'000.00
14542.01	Aktien AVAG	1.00			1.00
146	Investitionsbeiträge		61'499.65	3'075.00	58'424.65
1464	Investitionsbeiträge an öffentlichen Unternehmungen		61'499.65	3'075.00	58'424.65
14640	Investitionen an öff. Unternehmen Allg. Haushalt		61'499.65	3'075.00	58'424.65
14640.01	Instandstellung Bori-Brücke, Anteil Gemeinde		61'499.65		61'499.65
14640.99	Wertberichtigung Investitionsbeiträge öff. Unternehmungen			3'075.00	-3'075.00
	Passiven	8'759'031.83	8'425'388.97	7'239'886.94	9'944'533.86
20	Fremdkapital	2'744'443.62	7'899'214.61	6'813'959.58	3'829'698.65
200	Laufende Verbindlichkeiten	528'472.67	6'041'212.05	6'036'080.07	533'604.65
2000	Laufende Verbindl. aus Lief. u. Leistungen von Dritten	404'064.50	4'293'664.93	4'267'020.05	430'709.38
20000	Laufende Verbindl. aus Lief. u. Leistungen von Dritten	404'064.50	4'041'065.48	4'014'420.60	430'709.38
20000.01	Kreditoren allg. Haushalt	399'658.90	4'036'792.66	4'010'015.00	426'436.56
20000.10	Kreditoren (manuell)	4'405.60	4'272.82	4'405.60	4'272.82
20001	Kreditoren Sozial- und Personalversicherungen		252'599.45	252'599.45	
20001.01	Abrechnungskonto AHV/IV/EO		135'149.75	135'149.75	
20001.02	Abrechnungskonto Pensionskasse		96'403.45	96'403.45	
20001.03	Abrechnungskonto Unfallversicherung		9'571.75	9'571.75	
20001.04	Abrechnungskonto Krankentaggeldversicherung		11'474.50	11'474.50	

			Zuwachs	Abgang	Bestand 31.12.
2001	Kontokorrente mit Dritten	89'049.27	15'742.45	30'358.90	74'432.82
20011	Kontokorrente mit anderen Gemeinden und Verbänden	89'049.27	15'742.45	30'358.90	74'432.82
20011.02	Kontokorrent Werterhalt Feuerwehr Region Langnau	89'049.27	15'742.45	30'358.90	74'432.82
2002	Steuern	16'711.30	56'312.25	56'161.05	16'862.50
20022	Steuerschulden MWST	16'711.30	56'312.25	56'161.05	16'862.50
20022.11	Steuerschulden MWST Wasser		7'416.60	7'416.60	
20022.21	Steuerschulden MWST Abwasser		21'190.85	21'190.85	
20022.31	Steuerschulden MWST Abfall		10'842.30	10'842.30	
20022.80	MWST-Abrechnungskonto	16'711.30	16'862.50	16'711.30	16'862.50
2005	Interne Kontokorrente	18'647.60	1'675'492.42	1'682'540.07	11'599.95
20053	Abrechnungskonten Löhne	18'647.60	963'820.10	970'867.75	11'599.95
20053.01	Abrechnungskonto Löhne	18'647.60	963'820.10	970'867.75	11'599.95
20054	Abrechnungskonten Zahlungsverkehr		708'600.80	708'600.80	
20054.01	Abrechnungskonto VESR		708'600.80	708'600.80	
20055	Weitere Abrechnungskonten		3'071.52	3'071.52	
20055.01	Durchlaufkonto		3'071.52	3'071.52	
201	Kurzfristige Finanzverbindlichkeiten	16'800.00	700'000.00		716'800.00
2014	Kurzfristiger Anteil langfristiger Verbindlichkeiten	16'800.00	700'000.00		716'800.00
20144	Kurzfristiger Anteil von langfristigen Darlehen	16'800.00	700'000.00		716'800.00
20144.01	Kurzfristiger Anteil von langfristigen Darlehen	16'800.00	700'000.00		716'800.00

			Zuwachs	Abgang	Bestand 31.12.
204	Passive Rechnungsabgrenzung	32'365.70	62'396.75	32'675.05	62'087.40
2041	Sach- und übriger Betriebsaufwand		1'600.00		1'600.00
20410	PR Sach- und übriger Betriebsaufwand		1'600.00		1'600.00
20410.01	Transitorische Passiven SG 31		1'600.00		1'600.00
2043	Transfers der Erfolgsrechnung	20'090.70	45'631.75	20'400.05	45'322.40
2043	PR Transfers der Erfolgsrechnung	20'090.70	45'631.75	20'400.05	45'322.40
20430.01	Transitorische Passiven SG 36/37/46/47	20'090.70	45'631.75	20'400.05	45'322.40
2044	Finanzaufwand / Finanzertrag	12'275.00	15'165.00	12'275.00	15'165.00
20440	PR Finanzaufwand / Finanzertrag	12'275.00	15'165.00	12'275.00	15'165.00
20440.01	Transitorische Passiven SG 34/44	12'275.00	15'165.00	12'275.00	15'165.00
205	Kurzfristige Rückstellungen	114'330.00	52'000.00	8'680.00	157'650.00
2050	Kurzfristige Rückstellungen Mehrleistungen Personal	114'330.00		8'680.00	105'650.00
20500	Kurzfristige Rückstellungen Mehrleistungen Personal	114'330.00		8'680.00	105'650.00
20500.01	Kurzfristige Rückstellungen Mehrleistungen Personal	114'330.00		8'680.00	105'650.00
2059	Übrige kurzfristige Rückstellungen		52'000.00		52'000.00
20590	Kurzfristige Rückstellungen für Steuerteilungen		52'000.00		52'000.00
20590.01	Kurzfristige Rückstellungen für Steuerteilungen		52'000.00		52'000.00

			Zuwachs	Abgang	Bestand 31.12.
206	Langfristige Finanzverbindlichkeiten	1'964'400.00	1'000'000.00	716'800.00	2'247'600.00
2064	Darlehen, Schuldscheine	1'850'000.00	1'000'000.00	700'000.00	2'150'000.00
20640	Langfristige Darlehen	1'850'000.00	1'000'000.00	700'000.00	2'150'000.00
20640.01	Darlehen RBK 2019 - 2024	700'000.00		700'000.00	
20645.01	Darlehen PostFinance 2021 - 2026	350'000.00			350'000.00
20646.01	Darlehen PostFinance 2021 - 2031	350'000.00			350'000.00
20647.01	Darlehen RBK 2022 - 2027	450'000.00			450'000.00
20648.01	Darlehen RBK 2023 - 2025		500'000.00		500'000.00
20649.01	Darlehen RBK 2023 - 2028		500'000.00		500'000.00
2069	Übrige langfristige Finanzverbindlichkeiten	114'400.00		16'800.00	97'600.00
20690	Übrige langfristige Finanzverbindlichkeiten	114'400.00		16'800.00	97'600.00
20690.01	IHG-Darlehen Schulhaus Dorf 2006 - 2030	114'400.00		16'800.00	97'600.00
209	Verbindl. gegenüber Spezialfinanz. und Fonds im FK	88'075.25	43'605.81	19'724.46	111'956.60
2092	Verbindlichkeiten gegenüber Legaten und Stiftungen	88'075.25	43'605.81	19'724.46	111'956.60
20920	Verbindlichkeiten gegenüber Legaten und Stiftungen	88'075.25	43'605.81	19'724.46	111'956.60
20920.01	versch. Klassenkonti Schulen	26'639.35	12'870.02	15'833.46	23'675.91
20921.01	Fonds Schulen Dorf und Hübeli	5'168.30	7'463.90	1'938.40	10'693.80
20922.01	Armenholzfonds	56'267.60	560.00	300.00	56'527.60
20923.01	Vereinsvermögen Ortsverein		22'711.89	1'652.60	21'059.29

			Zuwachs	Abgang	Bestand 31.12.
29	Eigenkapital	6'014'588.21	526'174.36	425'927.36	6'114'835.21
290	Verpfl. bzw. Vorsch. gegenüber Spezialfinanzierungen	1'428'096.60	63'077.25	67'217.72	1'423'956.13
2900	Spezialfinanzierungen im Eigenkapital	1'428'096.60	63'077.25	67'217.72	1'423'956.13
29000	Spezialfinanzierungen im Eigenkapital	142'411.92	8'151.50		150'563.42
29000.01	Spezialfinanzierung RA Feuerwehr einseitig	142'411.92	8'151.50		150'563.42
29001	Verpflichtungen / Vorschüsse Wasserwerk	347'345.40		61'246.20	286'099.20
29001.01	Spezialfinanzierung RA Wasser	347'345.40		61'246.20	286'099.20
29002	Verpflichtungen / Vorschüsse Abwasserbeseitigung	564'926.60	54'925.75		619'852.35
29002.01	Spezialfinanzierung RA Abwasser	564'926.60	54'925.75		619'852.35
29003	Verpflichtungen / Vorschüsse Abfall	373'412.68		5'971.52	367'441.16
29003.01	Spezialfinanzierung RA Abfall	373'412.68		5'971.52	367'441.16
293	Vorfinanzierungen	2'678'887.30	232'858.65	62'713.85	2'849'032.10
2930	Vorfinanzierungen	2'678'887.30	232'858.65	62'713.85	2'849'032.10
29300	Vorfinanzierungen	175'201.00	40'540.00	27'120.00	188'621.00
29300.01	Spezialfinanzierung Liegenschaften FV	6'230.00	26'740.00	27'120.00	5'850.00
29300.02	Spezialfinanzierung Wertschwankungen FV und VV	168'971.00	13'800.00		182'771.00
29301	Vorfinanzierungen Wasserwerk	513'087.00	35'032.80	15'617.35	532'502.45
29301.01	Wasserversorgung Werterhalt	513'087.00	35'032.80	15'617.35	532'502.45
29302	Vorfinanzierungen Abwasserentsorgung	1'990'599.30	157'285.85	19'976.50	2'127'908.65
29302.01	Abwasserentsorgung Werterhalt	1'958'204.60	144'395.85	14'523.15	2'088'077.30
29302.02	Abwasserentsorgung WerterhaltARA Mittleres Emmental	32'394.70	12'890.00	5'453.35	39'831.35

			Zuwachs	Abgang	Bestand 31.12.
294	Reserven				147'680.37
		147'680.37			147'680.37
2940	Finanzpolitische Reserve				147'680.37
		147'680.37			147'680.37
29400	Zusätzliche Abschreibungen				147'680.37
29400.01	Zusätzliche Abschreibungen	147'680.37			147'680.37
296	Neubewertungsreserve Finanzvermögen			95'473.65	362'787.30
		458'260.95		95'473.65	362'787.30
2960	Neubewertungsreserve Finanzvermögen			95'473.65	362'787.30
		458'260.95		95'473.65	362'787.30
29600	Neubewertungsreserve Finanzvermögen			95'473.65	190'947.30
29600.01	Neubewertungsreserve Finanzvermögen	286'420.95		95'473.65	190'947.30
29601	Schwankungsreserve				171'840.00
29601.01	Schwankungsreserve	171'840.00			171'840.00
299	Bilanzüberschuss / -fehlbetrag		230'238.46	200'522.14	1'331'379.31
		1'301'662.99	230'238.46	200'522.14	1'331'379.31
2990	Jahresergebnis		230'238.46		29'716.32
		-200'522.14	230'238.46		29'716.32
29900	Jahresergebnis		230'238.46		29'716.32
29900.01	Jahresergebnis	-200'522.14	230'238.46		29'716.32
2999	Kumulierte Ergebnisse der Vorjahre			200'522.14	1'301'662.99
		1'502'185.13		200'522.14	1'301'662.99
29990	Kumulierte Ergebnisse der Vorjahre			200'522.14	1'301'662.99
29990.01	Kumulierte Ergebnisse der Vorjahre	1'502'185.13		200'522.14	1'301'662.99

12.2 Erfolgsrechnung nach Funktionen

Bezeichnung	Rechnung 2023		Budget 2023		Rechnung 2022		
	Aufwand	Ertrag	Aufwand	Ertrag	Aufwand	Ertrag	
0	Allgemeine Verwaltung	788'546.02	61'455.05	791'510.00	68'100.00	797'432.38	62'722.40
01	Legislative und Exekutive	94'005.75		94'930.00		103'203.55	
011	Legislative	16'044.80		16'700.00		15'940.65	
0110	Legislative	16'044.80		16'700.00		15'940.65	
3000.01	Entschädigungen, Tag- und Sitzungsgelder	1'038.45		500.00		920.50	
3010.01	Stimm- und Wahlmaterial einpacken			1'000.00		1'096.90	
3053.01	AG-Beiträge Unfallversicherung	0.90				1.65	
3102.01	Stimm- und Wahlmaterial	1'257.95		1'250.00			
3130.01	Dienstleistungen Dritter	5'573.50		6'000.00		6'001.10	
3132.01	Honorare Rechnungsprüfung	7'854.00		7'500.00		7'469.00	
3170.01	Spesen					71.50	
3636.01	Beiträge an politische Parteien	320.00		450.00		380.00	
012	Exekutive	77'960.95		78'230.00		87'262.90	
0120	Exekutive	77'960.95		78'230.00		87'262.90	
3000.01	Entschädigungen, Tag- und Sitzungsgelder	58'825.35		57'400.00		67'093.95	
3050.01	AG-Beiträge AHV, IV, EO, ALV, Verwaltungskosten	3'925.25		3'710.00		4'936.55	
3053.01	AG-Beiträge Unfallversicherung	100.00				100.00	
3054.01	AG-Beiträge Familienausgleichskasse	907.85		920.00		1'141.90	
3090.01	Aus- und Weiterbildung Personal	480.00					
3099.01	Übriger Personalaufwand	3'532.40		2'000.00		2'009.80	
3132.01	Honorare Fachexperten	1'373.20		3'000.00		3'877.20	
3170.01	Spesen	606.90		1'200.00		1'211.85	
3199.01	Gemeinderatskredit	8'210.00		10'000.00		6'891.65	

Bezeichnung	Rechnung 2023		Budget 2023		Rechnung 2022		
	Aufwand	Ertrag	Aufwand	Ertrag	Aufwand	Ertrag	
02	Allgemeine Dienste	694'540.27	61'455.05	696'580.00	68'100.00	694'228.83	62'722.40
022	Allgemeine Dienste, übrige	647'196.52	61'395.05	656'030.00	68'100.00	653'315.73	62'722.40
0220	Allgemeine Dienste, übrige	647'196.52	61'395.05	656'030.00	68'100.00	653'315.73	62'722.40
3000.01	Entschädigungen, Tag- und Sitzungsgelder	5'562.95		11'500.00		9'008.35	
3010.01	Löhne Verwaltungspersonal	448'125.00		438'220.00		420'046.85	
3010.02	Austrittsleistungen	-4'890.00				8'880.00	
3040.01	Betreuungszulagen	4'095.00		5'760.00		5'536.00	
3050.01	AG-Beiträge AHV, IV, EO, ALV, Verwaltungskosten	29'384.00		28'050.00		27'517.55	
3052.01	AG-Beiträge Pensionskasse	32'037.60		32'980.00		30'049.05	
3053.01	AG-Beiträge Unfallversicherung	3'695.40		3'540.00		3'478.45	
3054.01	AG-Beiträge Familienausgleichskasse	6'693.40		6'950.00		6'308.20	
3055.01	AG-Beiträge Krankentaggeldversicherung	3'443.55		3'240.00		3'264.95	
3090.01	Aus- und Weiterbildung Personal	2'656.50		4'000.00		1'550.00	
3091.01	Personalwerbung	20.00		100.00		541.65	
3099.01	übriger Personalaufwand	446.00		500.00		119.00	
3100.01	Büromaterial	2'002.30		5'000.00		4'820.80	
3101.01	Betriebs- und Verbrauchsmaterial	1'098.78		500.00		431.55	
3102.01	Drucksachen, Publikationen	1'234.55		4'200.00		10'056.70	
3113.01	Anschaffung IT Hardware	1'936.20		2'500.00		2'803.15	
3118.01	Anschaffung Software, Lizenzen						
3130.01	Dienstleistungen Dritter	3'465.86		2'500.00		2'908.89	
3130.02	Telefon, Internet	3'216.10		3'000.00		3'067.70	
3130.03	Porti, Taxen	2'720.66		5'000.00		6'403.60	
3132.01	Honorare Fachexperten	1'148.90		3'000.00		745.00	
3134.01	Sachversicherungsprämien	12'898.90		13'100.00		12'736.00	
3150.01	Unterhalt Büromöbel und -geräte			500.00			
3153.01	Unterhalt IT Hardware	13'873.95		13'000.00		13'738.35	
3158.01	Unterhalt IT Software	28'932.62		29'660.00		22'972.29	
3162.01	Leasing Kopiergerät	9'975.80		8'100.00		11'274.45	
3170.01	Spesen	806.70		750.00		318.70	
3320.01	Planmässige Abschreibungen ICT					9'503.50	
3611.01	Entschädigungen an Kanton	29'042.80		27'800.00		31'662.00	
3612.01	Interne Verrechnung Dienstleistungen SF	1'000.00				1'000.00	

Bezeichnung	Rechnung 2023		Budget 2023		Rechnung 2022		
	Aufwand	Ertrag	Aufwand	Ertrag	Aufwand	Ertrag	
3632.01	Beiträge an Gemeinden und Gemeindeverbände	1'698.00		1'700.00		1'698.00	
3635.01	Beiträge an private Unternehmungen	875.00		880.00		875.00	
4210.01	Gebühren für Amtshandlungen		168.30		4'000.00		1'220.00
4240.01	Benützungsgebühren und Dienstleistungen		140.00		100.00		145.00
4260.01	Rückerstattungen Dritter		11'183.75		14'000.00		11'417.40
4611.01	Entschädigungen des Kantons		1'403.00		1'500.00		1'440.00
4612.01	Interne Verrechnung Dienstleistungen SF		19'500.00		19'500.00		19'500.00
4910.01	Interne Verrechnung Dienstleistungen AHV, LS FV		29'000.00		29'000.00		29'000.00
029	Verwaltungsliegenschaften	47'343.75	60.00	40'550.00		40'913.10	
0290	Verwaltungsliegenschaften	47'343.75	60.00	40'550.00		40'913.10	
3010.01	Löhne Hauswart und Reinigungspersonal	302.50				816.75	
3053.01	AG-Beiträge Unfallversicherung					1.40	
3101.01	Betriebs- und Verbrauchsmaterial	642.30		600.00		205.25	
3111.01	Anschaffung Maschinen, Geräte	619.30					
3120.01	Ver- und Entsorgung Liegenschaften VV	8'518.75		8'000.00		6'593.00	
3134.01	Sachversicherungsprämien	1'243.85		1'120.00		1'087.15	
3144.01	Unterhalt Hochbauten	3'491.55				2'935.65	
3159.01	Unterhalt Mobilien						
3300.41	Planmässige Abschreibungen Hochbauten VV	17'325.70		17'830.00		17'240.65	
3300.61	Planmässige Abschreibungen Mobilien Fahrzeuge	7'699.80		8'000.00		7'033.25	
3910.01	Interne Verrechnung vom Dienstleistungen	7'500.00		5'000.00		5'000.00	
4472.01	Benützung Liegenschaften VV		60.00				
1	Öffentliche Ordnung und Sicherheit, Verteidigung	177'148.45	149'769.00	196'640.00	159'760.00	205'098.85	169'894.93
11	Öffentliche Sicherheit	4'614.90		5'360.00		4'505.20	
111	Polizei	4'614.90		5'360.00		4'505.20	
1110	Polizei	4'614.90		5'360.00		4'505.20	
3132.01	Sicherheitsmassnahmen Gemeindepolizei	3'268.90		4'000.00		3'146.20	
3611.01	Interventionskosten Kantonspolizei	1'346.00		1'360.00		1'359.00	

Bezeichnung	Rechnung 2023		Budget 2023		Rechnung 2022		
	Aufwand	Ertrag	Aufwand	Ertrag	Aufwand	Ertrag	
14	Allgemeines Rechtswesen	27'271.10	37'600.20	36'300.00	37'800.00	62'117.60	49'450.78
140	Allgemeines Rechtswesen	27'271.10	37'600.20	36'300.00	37'800.00	62'117.60	49'450.78
1400	Allgemeines Rechtswesen	27'271.10	37'600.20	36'300.00	37'800.00	62'117.60	49'450.78
3102.01	Drucksachen, Publikationen	7'530.35		7'500.00		4'649.15	
3130.01	Gebührenaufwand Gemeindeverwaltung	16'997.10		23'500.00		13'336.15	
3130.02	Gebührenaufwand Bauverwaltung						
3132.01	Honorare Fachexperten	2'743.65		5'300.00		3'231.15	
3199.01	Ersatzvornahmen					40'901.15	
4210.01	Gebührenerträge Gemeindeverwaltung		35'755.60		35'000.00		35'573.40
4210.02	Gebührenerträge Bauverwaltung						
4250.01	Verkauf Ortspläne		90.00		100.00		
4631.01	Beiträge des Kantons		1'440.00		2'400.00		13'698.30
4634.01	Beiträge von öffentlichen Unternehmungen		314.60		300.00		179.08
15	Feuerwehr	106'458.80	106'458.80	115'960.00	115'960.00	114'194.15	114'194.15
150	Feuerwehr	106'458.80	106'458.80	115'960.00	115'960.00	114'194.15	114'194.15
1500	Feuerwehr	106'458.80	106'458.80	115'960.00	115'960.00	114'194.15	114'194.15
3000.01	Entschädigungen, Tag- und Sitzungsgelder			200.00			
3111.01	Anschaffung Geräte			500.00			
3119.01	Anschaffung Mobilien					398.15	
3120.01	Ver- und Entsorgung Liegenschaften VV	8'129.65		8'500.00		9'124.60	
3134.01	Sachversicherungsprämien	335.90		300.00		293.65	
3144.01	Unterhalt Hochbauten	114.15				2'297.25	
3170.01	Spesen			100.00			
3181.01	Tatsächliche Forderungsverluste	1'505.95		1'500.00		1'397.35	
3300.41	Planmässige Abschreibungen Hochbauten VV	2'996.00		3'000.00		2'996.00	
3300.91	Planmässige Abschreibungen bestehendes VV	4'602.30		4'610.00		4'602.30	
3510.01	Ertragsüberschuss, Einlage in SF	8'151.50		9'300.00		8'983.63	
3632.01	Betriebsbeitrag Feuerwehr Region Langnau	80'623.35		87'950.00		84'101.22	
4200.01	Ersatzabgaben		87'498.80		97'000.00		92'936.90
4260.01	Rückerstattungen Dritter						2'297.25

Bezeichnung	Rechnung 2023		Budget 2023		Rechnung 2022	
	Aufwand	Ertrag	Aufwand	Ertrag	Aufwand	Ertrag
4470.01 Mietzinse Feuerwehrmagazin		18'960.00		18'960.00		18'960.00
16 Verteidigung	38'803.65	5'710.00	39'020.00	6'000.00	24'281.90	6'250.00
161 Militärische Verteidigung	9'775.70		7'550.00			
1610 Militärische Verteidigung	9'775.70		7'550.00			
3636.01 Beiträge Militärschützen	9'775.70		7'550.00			
162 Zivile Verteidigung	29'027.95	5'710.00	31'470.00	6'000.00	24'281.90	6'250.00
1620 Zivilschutz	29'027.95	5'710.00	31'470.00	6'000.00	24'281.90	6'250.00
3000.01 Entschädigungen, Tag- und Sitzungsgelder			200.00			
3010.01 Löhne, Sold			100.00			
3101.01 Betriebs- und Verbrauchsmaterial			100.00			
3120.01 Ver- und Entsorgung Liegenschaften VV	2'750.25		4'000.00		2'616.50	
3130.01 Dienstleistungen Dritter	948.40		750.00		453.40	
3134.01 Sachversicherungsprämien	509.95		450.00		447.40	
3144.01 Unterhalt Hochbauten	298.05					
3151.01 Unterhalt Maschinen, Geräte			600.00			
3170.01 Spesen			100.00			
3632.01 Beiträge ZSO Kiesental/RKZ	24'521.30		25'170.00		20'764.60	
4472.01 Vergütung für Benützungen Liegenschaften VV		2'410.00		3'000.00		2'950.00
4611.01 Entschädigungen des Kantons		3'300.00		3'000.00		3'300.00
2 Bildung	1'373'936.74	45'271.80	1'430'445.00	60'526.00	1'274'033.12	22'843.95
21 Obligatorische Schule	1'348'626.99	45'271.80	1'411'645.00	60'526.00	1'255'242.87	22'843.95
211 Eingangsstufe	98'463.50		140'670.00	7'200.00	90'141.10	
2110 Kindergarten	98'463.50		140'670.00	7'200.00	90'141.10	
3119.01 Anschaffung Mobilien					470.90	
3130.01 Dienstleistungen Dritter	520.40		900.00		615.30	
3171.01 Exkursionen, Schulreisen	600.00		600.00		479.70	

Bezeichnung	Rechnung 2023		Budget 2023		Rechnung 2022		
	Aufwand	Ertrag	Aufwand	Ertrag	Aufwand	Ertrag	
3611.01	Lastenausgleich Bildung	85'315.75		139'170.00		80'823.25	
3612.01	Schulgelder an andere Gemeinden	12'027.35				7'751.95	
4612.01	Schulgelder von anderen Gemeinden				7'200.00		
212	Primarstufe	365'512.79	6'674.00	429'220.00	3'380.00	381'416.50	1'500.00
2120	Primarstufe	365'512.79	6'674.00	429'220.00	3'380.00	381'416.50	1'500.00
3090.01	Weiterbildung Lehrkräfte						
3099.01	Übriger Personalaufwand	272.40		500.00		553.00	
3102.01	Drucksachen, Publikationen	3'727.45		7'000.00		3'910.15	
3103.01	Fachliteratur, Zeitschriften	62.00		300.00		185.50	
3104.01	Lehrmittel, Schulmaterial	38'134.50		37'500.00		36'230.35	
3111.01	Anschaffung Maschinen, Geräte	9'654.74		9'550.00		4'318.35	
3113.01	Anschaffung IT Hardware	14'763.05		15'000.00		16'013.25	
3118.01	Anschaffung Software, Lizenzen	4'407.10		3'500.00			
3119.01	Anschaffung Mobilien	104.45				893.15	
3130.01	Dienstleistungen Dritter	4'136.80		3'000.00		3'832.70	
3132.01	Honorare Fachexperten	495.00		500.00		2'500.00	
3151.01	Unterhalt Maschinen, Geräte	2'240.30		2'000.00		1'987.00	
3153.01	Unterhalt IT Hardware			1'000.00		450.00	
3158.01	Unterhalt IT Software	6'834.25		5'100.00		2'786.50	
3159.01	Unterhalt Mobilien			1'200.00			
3162.01	Leasing Kopiergeräte	2'638.95		2'200.00		3'807.45	
3171.01	Exkursionen, Schulreisen und Lager	4'876.45		5'850.00		6'221.05	
3171.02	Schulfest, Projektwoche	2'288.45		2'000.00		1'802.45	
3611.01	Lastenausgleich Bildung	229'855.75		306'630.00		248'254.00	
3612.01	Schulgelder an andere Gemeinden	41'021.15		25'890.00		47'671.60	
3612.02	Beiträge an Psychomotorik			500.00			
4260.01	Rückerstattungen Dritter				200.00		
4611.01	Rückerstattungen Lastenausgleich Bildung		1'464.00				
4612.01	Schulgelder von anderen Gemeinden						
4631.01	Beiträge des Kantons		5'210.00		3'180.00	1'500.00	

Bezeichnung	Rechnung 2023		Budget 2023		Rechnung 2022	
	Aufwand	Ertrag	Aufwand	Ertrag	Aufwand	Ertrag
213 Oberstufe	419'586.24		392'150.00	17'446.00	366'506.75	
2130 Sekundarstufe I	419'586.24		392'150.00	17'446.00	366'506.75	
3099.01 Übriger Personalaufwand			250.00		123.60	
3104.01 Lehrmittel IBEM	652.39		1'500.00		1'749.45	
3131.01 Planung Einführung durchlässiges Modell			3'500.00			
3171.01 Exkursionen, Schulreisen und Lager	3'000.00		3'000.00		673.15	
3611.01 Lastenausgleich Bildung	53'035.50		45'300.00		46'134.40	
3612.01 Schulgelder Sek.-verband Signau	354'352.35		338'600.00		317'826.15	
3612.02 Schulgelder an andere Gemeinden	8'546.00					
3612.03 Schulgelder Massnahmen Regelschule (vorher IBEM)						
4612.01 Schulgelder von anderen Gemeinden				17'446.00		
214 Musikschulen	9'010.60		22'430.00		12'456.70	
2140 Musikschulen	9'010.60		22'430.00		12'456.70	
3635.01 Beiträge an Musikschulen	9'010.60		22'430.00		12'456.70	
217 Schulliegenschaften	393'263.15	17'878.25	385'380.00	13'500.00	372'900.14	18'264.20
2170 Schulliegenschaften Primarschulen und Kindergarten	393'263.15	17'878.25	385'380.00	13'500.00	372'900.14	18'264.20
3000.01 Entschädigungen, Tag- und Sitzungsgelder			500.00			
3010.01 Löhne Hauswarte und Reinigungspersonal	137'655.95		137'940.00		134'098.90	
3010.02 Austrittsleistungen	-4'960.00				-1'060.00	
3040.01 Betreuungszulagen	1'146.00		3'400.00		3'774.00	
3050.01 AG-Beiträge AHV, IV, EO, ALV, Verwaltungskosten	8'697.20		8'900.00		8'677.35	
3052.01 AG-Beiträge Pensionskasse	8'803.80		9'100.00		8'770.80	
3053.01 AG-Beiträge Unfallversicherung	1'067.35		830.00		1'048.80	
3054.01 AG-Beiträge Familienausgleichskasse	2'011.90		2'200.00		2'007.05	
3055.01 AG-Beiträge Krankentaggeldversicherung	970.35		980.00		950.80	
3090.01 Aus- und Weiterbildung Personal	150.00		300.00			
3099.01 Übriger Personalaufwand			200.00		50.00	
3101.01 Betriebs- und Verbrauchsmaterial	4'527.50		6'600.00		8'128.24	
3111.01 Anschaffung Maschinen, Geräte	434.35				3'040.05	
3119.01 Anschaffung Mobilien	2'094.10		16'100.00		12'524.40	

Bezeichnung	Rechnung 2023		Budget 2023		Rechnung 2022	
	Aufwand	Ertrag	Aufwand	Ertrag	Aufwand	Ertrag
3120.01	Ver- und Entsorgung Liegenschaften VV SH Dorf	79'102.35		48'500.00		46'588.85
3130.01	Dienstleistungen Dritter	130.55		950.00		256.25
3131.01	Planung und Projektierungskosten Sanierung Schulhäuser					4'373.40
3134.01	Sachversicherungsprämien	5'169.85		4'800.00		4'656.10
3137.01	Steuern und Abgaben			100.00		
3144.01	Unterhalt Hochbauten SH Dorf	14'881.70		4'510.00		8'993.85
3144.02	Unterhalt Hochbauten SH Hübeli	1'260.05		4'600.00		190.80
3151.01	Unterhalt Maschinen, Geräte	1'700.15		4'500.00		2'321.05
3159.01	Unterhalt Mobilien	696.80				953.10
3161.01	Mieten Maschinen, Geräte	91.00		100.00		92.00
3170.01	Spesen	2'108.60		1'900.00		2'194.40
3300.41	Planmässige Abschreibungen Hochbauten VV	15'563.15		15'710.00		15'569.70
3300.61	Planmässige Abschreibungen Mobilien, Fahrzeuge VV	16'642.75		21'340.00		11'382.55
3300.91	Planmässige Abschreibungen bestehendes VV	91'317.70		91'320.00		91'317.70
3612.01	Interne Verrechnung Dienstleistungen SF	2'000.00				2'000.00
4260.01	Rückerstattungen Dritter		2'428.25		2'500.00	1'491.00
4310.01	Aktivierung Eigenleistungen (Sanierung Turnhalle)					4'850.00
4472.01	Vergütung für Benützungen Liegenschaften VV		3'650.00		3'000.00	3'923.20
4910.01	Interne Verrechnung von Dienstleistungen		11'800.00		8'000.00	8'000.00
218	Tagesbetreuung	29'054.70	20'719.55	17'945.00	19'000.00	6'901.90
2180	Tagesbetreuung	29'054.70	20'719.55	17'945.00	19'000.00	6'901.90
3010.01	Löhne Tagesschulpersonal	15'985.75		10'000.00		4'085.95
3050.01	AG-Beiträge AHV, IV, EO, ALV, Verwaltungskosten	1'144.50		650.00		297.25
3052.01	AG-Beiträge Pensionskasse					
3053.01	AG-Beiträge Unfallversicherung	87.15		60.00		8.05
3054.01	AG-Beiträge Familienausgleichskasse	264.75		160.00		68.75
3055.01	AG-Beiträge Krankentaggeldversicherung	65.00		75.00		
3090.01	Aus- und Weiterbildung Personal					140.00
3091.01	Personalwerbung					123.00
3101.01	Betriebs- und Verbrauchsmaterial	1'873.25				497.90
3105.01	Mahlzeiten Mittagstisch	9'634.30		7'000.00		1'681.00
4240.01	Elternbeiträge Betreuung		6'278.55		12'000.00	1'049.75
4240.02	Elternbeiträge Verpflegung		9'622.00		7'000.00	2'030.00

Bezeichnung	Rechnung 2023		Budget 2023		Rechnung 2022	
	Aufwand	Ertrag	Aufwand	Ertrag	Aufwand	Ertrag
4260.01		144.00				
4611.01		4'675.00				
219	Obligatorische Schule, übriges	33'736.01	23'850.00		24'919.78	
2190	Schulleitung und Schulverwaltung	17'125.95	19'250.00		21'832.20	
3010.01	Löhne Schulsekretariat	18'215.05	17'360.00		16'742.15	
3010.02	Mehrleistungen Personal	-2'830.00			1'960.00	
3050.01	AG-Beiträge AHV, IV, EO, ALV, Verwaltungskosten	1'184.05	1'120.00		1'100.55	
3053.01	AG-Beiträge Unfallversicherung	147.55	360.00		137.15	
3054.01	AG-Beiträge Familienausgleichskasse	274.15	280.00		254.65	
3055.01	AG-Beiträge Krankentaggeldversicherung	135.15	130.00		125.70	
3090.01	Aus- und Weiterbildung Personal				1'464.00	
3099.01	Übriger Personalaufwand				48.00	
2192	Schulbibliothek	3'079.47	3'100.00		3'087.58	
3103.01	Anschaffung Bücher für Schulbibliothek	3'079.47	3'100.00		3'087.58	
2195	Schülertransporte	8'536.89	1'500.00			
3132.01	Honorare Fachexperten	2'328.45				
3170.01	Schülertransporte	6'208.44	1'500.00			
4611.01	Entschädigungen des Kantons					
2197	Schulsozialdienst	4'993.70				
3132.01	Schulsozialarbeit	3'830.00				
3612.01	Gemeindebeitrag Schulsozialarbeit	1'163.70				
29	Übriges Bildungswesen	25'309.75	18'800.00		18'790.25	
291	Verwaltung	7'021.35	8'300.00		11'565.55	
2910	Verwaltung, Schulkommission	7'021.35	8'300.00		11'565.55	
3000.01	Entschädigungen, Tag- und Sitzungsgelder	6'648.95	7'500.00		10'111.15	
3090.01	Aus- und Weiterbildung				1'000.00	
3099.01	Übrige Personalkosten				165.00	

Bezeichnung	Rechnung 2023		Budget 2023		Rechnung 2022	
	Aufwand	Ertrag	Aufwand	Ertrag	Aufwand	Ertrag
3130.01 Dienstleistungen Dritter, Porti	76.00		300.00		81.00	
3170.01 Spesen	296.40		500.00		208.40	
299 Bildung, übriges	18'288.40		10'500.00		7'224.70	
2990 Bildung, übriges	16'278.40		8'500.00		5'274.70	
3632.01 Beiträge an Hauswirtschaft (Gemeinde Signau)	16'278.40		8'500.00		5'274.70	
2991 Erwachsenenbildung	2'010.00		2'000.00		1'950.00	
3636.01 Beiträge an Erwachsenenbildung	2'010.00		2'000.00		1'950.00	
3 Kultur, Sport und Freizeit	123'715.28	63'368.65	117'740.00	61'050.00	98'736.07	54'041.80
31 Kulturerbe	1'852.00		1'850.00		1'737.85	
311 Museen und bildende Kunst	1'852.00		1'850.00		1'737.85	
3110 Museen und bildende Kunst	1'852.00		1'850.00		1'737.85	
3635.01 Beiträge RKK Museen	1'852.00		1'850.00		1'737.85	
32 Kultur, übrige	38'859.38	3'521.60	50'660.00	4'050.00	38'222.62	3'732.70
321 Bibliotheken	26'899.48	3'390.60	35'460.00	3'750.00	26'219.57	3'725.70
3210 Bibliotheken	26'899.48	3'390.60	35'460.00	3'750.00	26'219.57	3'725.70
3000.01 Entschädigungen, Tag- und Sitzungsgelder	3'311.55		3'000.00		3'189.50	
3010.01 Löhne Bibliothekpersonal	13'231.90		14'000.00		13'980.45	
3050.01 AG-Beiträge AHV, IV, EO, ALV, Verwaltungskosten	685.85		900.00		673.65	
3053.01 AG-Beiträge Unfallversicherung	23.95		40.00		20.95	
3054.01 AG-Beiträge Familienausgleichskasse	158.65		300.00		155.80	
3090.01 Aus- und Weiterbildung Personal			250.00			
3099.01 Übriger Personalaufwand	71.30		400.00		215.45	
3100.01 Büromaterial	241.40		600.00		360.40	
3102.01 Drucksachen, Publikationen	17.60		200.00		58.30	
3103.01 Anschaffung Bücher, Spiele	4'532.78		5'000.00		4'587.72	

Bezeichnung	Rechnung 2023		Budget 2023		Rechnung 2022	
	Aufwand	Ertrag	Aufwand	Ertrag	Aufwand	Ertrag
3111.01					15.90	
3113.01			1'000.00		1'433.05	
3119.01					698.00	
3130.01	141.55		520.00		592.10	
3144.01	4'027.90		7'500.00			
3158.01	85.70		750.00		100.70	
3170.01	369.35		1'000.00		137.60	
4240.01		3'050.00		3'600.00		3'425.00
4260.01		340.60		150.00		300.70
322	8'401.00		8'500.00		8'171.40	
3220	8'401.00		8'500.00		8'171.40	
3635.01	7'201.00		7'200.00		6'871.40	
3636.01	1'200.00		1'300.00		1'300.00	
329	3'558.90	131.00	6'700.00	300.00	3'831.65	7.00
3290	3'558.90	131.00	6'700.00	300.00	3'831.65	7.00
3102.01	50.60		500.00		80.80	
3109.01	1'390.90		1'800.00		574.05	
3130.01	164.40				168.90	
3170.01	1'953.00		2'400.00		2'372.70	
3170.02			2'000.00		635.20	
4250.01		131.00		300.00		7.00
33	7'442.30		7'400.00		8'466.40	
332	7'442.30		7'400.00		8'466.40	
3320	7'442.30		7'400.00		8'466.40	
3102.01	6'323.10		6'000.00		6'323.15	
3130.01	1'119.20		1'400.00		2'143.25	

Bezeichnung	Rechnung 2023		Budget 2023		Rechnung 2022	
	Aufwand	Ertrag	Aufwand	Ertrag	Aufwand	Ertrag
34 Sport und Freizeit	75'561.60	59'847.05	57'830.00	57'000.00	50'309.20	50'309.10
341 Sport	8'001.15		3'850.00		1'930.00	
3410 Sport	8'001.15		3'850.00		1'930.00	
3000.01 Entschädigungen, Tag- und Sitzungsgelder			1'000.00			
3102.01 Drucksachen, Publikationen			200.00			
3130.01 Dienstleistungen Dritter			200.00			
3170.01 Spesen			400.00			
3636.01 Beiträge Sportvereine	8'001.15		2'050.00		1'930.00	
342 Freizeit	67'560.45	59'847.05	53'980.00	57'000.00	48'379.20	50'309.10
3420 Freizeit	67'560.45	59'847.05	53'980.00	57'000.00	48'379.20	50'309.10
3010.01 Löhne Hauswart und Reinigungspersonal	27'829.35		22'000.00		17'665.30	
3010.09 Taggelder von Versicherungen	-300.05					
3050.01 AG-Beiträge AHV, IV, EO, ALV, Verwaltungskosten	2'008.65		1'430.00		1'320.90	
3052.01 AG-Beiträge Pensionskasse	1'516.80		2'080.00		2'051.10	
3053.01 AG-Beiträge Unfallversicherung	176.30		80.00		129.35	
3054.01 AG-Beiträge Familienausgleichskasse	464.75		360.00		305.55	
3055.01 AG-Beiträge Krankentaggeldversicherung	138.15		80.00		109.35	
3101.01 Betriebs- und Verbrauchsmaterial	2'908.00		4'500.00		2'298.95	
3111.01 Anschaffung Geräte, Geschirr			500.00			
3119.01 Anschaffung Mobilien			80.00			
3120.01 Ver- und Entsorgung Liegenschaften VV	12'096.55		9'300.00		12'020.55	
3134.01 Sachversicherungsprämien	545.90		500.00		476.85	
3144.01 Unterhalt Hochbauten	8'989.10		1'500.00		1'074.65	
3151.01 Unterhalt Maschinen, Geräte			500.00		36.60	
3159.01 Unterhalt Mobilien						
3161.01 Mieten Maschinen, Geräte	575.00		500.00		558.10	
3170.01 Spesen	1'580.00		1'500.00		1'390.00	
3300.91 Planmässige Abschreibungen bestehendes VV	8'501.15		8'510.00		8'501.15	
3636.01 Beiträge an Vereine	270.80		300.00		270.80	
3940.01 Interne Verrechnungen Zinsen	260.00		260.00		170.00	
4260.01 Rückerstattungen Dritter		11'757.05		9'000.00		9'299.10

Bezeichnung	Rechnung 2023		Budget 2023		Rechnung 2022	
	Aufwand	Ertrag	Aufwand	Ertrag	Aufwand	Ertrag
4472.01 Vergütungen für Benützungen Liegenschaften VV		48'090.00		48'000.00		41'010.00
4 Gesundheit	6'065.60		5'950.00		9'131.72	
42 Ambulante Krankenpflege	973.00		1'200.00		4'429.27	
421 Ambulante Krankenpflege	973.00		1'200.00		4'429.27	
4210 Ambulante Krankenpflege	973.00		1'200.00		4'429.27	
3116.01 Anschaffung Defibrillatoren					3'449.77	
3156.01 Unterhalt Defibrillatoren					100.00	
3635.01 Beiträge Spitex	673.00		700.00		679.50	
3636.01 Beiträge Samariterverein	300.00		500.00		200.00	
43 Gesundheitsprävention	5'092.60		4'750.00		4'702.45	
433 Schulgesundheitsdienst	5'092.60		4'750.00		4'702.45	
4330 Schulgesundheitsdienst	1'600.00		1'600.00		1'147.00	
3136.01 Honorare Schularzt	1'600.00		1'600.00		1'147.00	
4331 Schulzahnpflege	3'492.60		3'150.00		3'555.45	
3010.01 Löhne Schulzahnpflege	308.00		400.00		308.00	
3106.01 Medizinisches Material			100.00		122.85	
3136.01 Honorare Schulzahnarzt	3'150.00		2'600.00		3'090.00	
3170.01 Spesen	34.60		50.00		34.60	

Bezeichnung	Rechnung 2023		Budget 2023		Rechnung 2022	
	Aufwand	Ertrag	Aufwand	Ertrag	Aufwand	Ertrag
5 Soziale Sicherheit	1'101'303.83	37'816.34	1'203'270.00	45'200.00	1'150'043.85	37'455.55
53 Alter und Hinterlassene	332'519.50	1'908.00	353'760.00	2'000.00	341'200.85	2'017.00
531 Alters- und Hinterlassenenversicherung AHV	24'000.00	1'908.00	24'000.00	2'000.00	24'000.00	2'017.00
5310 Alters- und Hinterlassenenversicherung AHV	24'000.00	1'908.00	24'000.00	2'000.00	24'000.00	2'017.00
3910.01 Interne Verrechnung AHV-Zweigstelle	24'000.00		24'000.00		24'000.00	
4613.01 Entschädigungen von öff. Sozialversicherungen		1'908.00		2'000.00		2'017.00
532 Ergänzungsleistungen AHV / IV	306'395.00		327'760.00		315'131.00	
5320 Ergänzungsleistungen AHV / IV	306'395.00		327'760.00		315'131.00	
3631.01 Lastenausgleich Ergänzungsleistungen	306'395.00		327'760.00		315'131.00	
535 Leistungen an das Alter	2'124.50		2'000.00		2'069.85	
5350 Leistungen an das Alter	2'124.50		2'000.00		2'069.85	
3170.01 Spesenentschädigungen	72.00					
3612.01 Entschädigung Überarbeitung Altersleitbild	52.50				69.85	
3636.01 Beitrag Altersreisen	2'000.00		2'000.00		2'000.00	
54 Familie und Jugend	48'993.80	35'908.34	63'110.00	43'200.00	53'299.80	35'438.55
541 Familienzulagen Nichterwerbstätige	5'445.00		6'810.00		6'509.00	
5410 Familienzulagen Nichterwerbstätige	5'445.00		6'810.00		6'509.00	
3631.01 Lastenausgleich Familienzulagen	5'445.00		6'810.00		6'509.00	
545 Leistungen an Familien	43'548.80	35'908.34	56'300.00	43'200.00	46'790.80	35'438.55
5450 Leistungen an Familien allgemein	41'338.80	35'908.34	54'000.00	43'200.00	44'560.80	35'438.55
3637.01 Betreuungsgutscheine	41'338.80		54'000.00		44'560.80	
4611.01 Entschädigungen des Kantons		35'908.34		43'200.00		35'438.55

Bezeichnung	Rechnung 2023		Budget 2023		Rechnung 2022		
	Aufwand	Ertrag	Aufwand	Ertrag	Aufwand	Ertrag	
5451	Kinderkrippen und Kinderhorte		2'210.00		2'300.00		2'230.00
3636.01	Beiträge an Spielgruppenverein, Kinderbetreuung		2'210.00		2'300.00		2'230.00
57	Sozialhilfe und Asylwesen		719'790.53		786'400.00		755'543.20
579	Sozialhilfe		719'790.53		786'400.00		755'543.20
5796	Regionaler Sozialdienst		24'564.00		24'800.00		20'588.00
3632.01	Beiträge Regionaler Sozialdienst Konolfingen		24'564.00		24'800.00		20'588.00
5799	Lastenausgleich Sozialhilfe		695'226.53		761'600.00		734'955.20
3611.01	Lastenausgleich Sozialhilfe		695'226.53		761'600.00		734'955.20
6	Verkehr und Nachrichtenübermittlung		590'465.06	74'698.35	644'187.00	64'500.00	689'142.72
61	Strassenverkehr		453'629.06	56'549.60	492'067.00	42'940.00	524'704.72
615	Gemeindestrassen		440'176.31	56'549.60	474'427.00	42'940.00	499'394.67
6150	Gemeindestrassen		440'176.31	56'549.60	474'427.00	42'940.00	499'394.67
3000.01	Entschädigungen, Tag- und Sitzungsgelder		4'554.40		5'500.00		5'431.90
3010.01	Löhne Wegmeister und Wegpersonal		150'084.65		137'770.00		139'387.80
3010.02	Löhne Schneeräumung		3'175.25		8'000.00		3'488.35
3010.03	Austrittsleistungen		4'000.00				-1'490.00
3040.01	Betreuungszulagen		1'728.00		1'730.00		1'048.00
3050.01	AG-Beiträge AHV, IV, EO, ALV, Verwaltungskosten		9'697.30		9'840.00		9'000.55
3052.01	AG-Beiträge Pensionskasse		10'414.80		10'830.00		9'476.55
3053.01	AG-Beiträge Unfallversicherung		1'209.70		875.00		1'125.15
3054.01	AG-Beiträge Familienausgleichskasse		2'242.90		2'440.00		2'081.95
3055.01	AG-Beiträge Krankentaggeldversicherung		1'104.50		1'020.00		1'024.65
3090.01	Aus- und Weiterbildung Personal				1'500.00		100.00
3091.01	Personalwerbung		107.70				1'659.15
3099.01	Übriger Personalaufwand				100.00		39.60
3101.01	Betriebs- und Verbrauchsmaterial		18'021.48		28'000.00		26'043.03
3102.01	Drucksachen, Publikationen				200.00		

Bezeichnung	Rechnung 2023		Budget 2023		Rechnung 2022	
	Aufwand	Ertrag	Aufwand	Ertrag	Aufwand	Ertrag
3111.01 Anschaffung Maschinen, Geräte	10'054.05		5'000.00		-850.85	
3112.01 Anschaffung Dienstkleider	1'373.95		1'800.00		2'415.30	
3120.01 Energie öffentliche Beleuchtung	3'397.62		3'600.00		3'208.30	
3120.02 Ver- und Entsorgung Liegenschaften VV	2'525.75		6'800.00		3'156.10	
3130.01 Dienstleistungen Dritter	1'200.00		750.00		1'204.30	
3131.01 Projektierungen Dritter	7'092.05					
3132.01 Honorare Fachexperten	363.50		5'000.00		14'304.70	
3134.01 Sachversicherungsprämien	4'540.80		2'700.00		4'642.10	
3137.01 Steuern und Abgaben	6'622.95		6'600.00		6'682.95	
3141.01 Unterhalt Strassen, Wege	50'606.10		70'000.00		125'156.48	
3141.02 Schneeräumung	8'662.05		12'000.00		8'180.35	
3144.01 Unterhalt Hochbauten			500.00		368.10	
3151.01 Unterhalt Maschinen, Geräte	8'927.05		10'000.00		4'333.35	
3158.01 Unterhalt IT Software	53.85		150.00		258.15	
3161.01 Mieten Maschinen, Geräte	1'107.45		3'000.00		1'960.60	
3161.02 Mieten Maschinen Schneeräumung	7'220.95		15'000.00		10'470.75	
3170.01 Spesen			500.00			
3190.01 Schadenersatzleistungen					422.70	
3300.11 Planmässige Abschreibungen Strassen/Wege	23'955.35		28'672.00		22'007.45	
3300.61 Planmässige Abschreibungen Maschinen, Geräte, Fahrzeuge	5'907.16		5'900.00		5'907.16	
3300.91 Planmässige Abschreibungen bestehendes VV	87'150.00		87'150.00		87'150.00	
3660.40 Planmässige Abschreibungen Invest.-Beitr. SBB	3'075.00		1'500.00			
4260.01 Rückerstattungen Dritter		10'771.35		5'000.00		7'371.25
4470.01 Mietzinse Liegenschaften VV		2'400.00		1'440.00		2'400.00
4612.01 Interne Verrechnungen Dienstleistungen SF		41'100.00		31'500.00		26'500.00
4631.01 Beiträge des Kantons		1'124.55		1'000.00		1'093.85
4910.01 Interne Verrechnungen Dienstleistungen		772.10		2'000.00		1'005.25
4920.01 Interne Verrechnung Mieten		381.60		2'000.00		1'376.75
618 Privatstrassen	13'452.75		17'640.00		25'310.05	
6180 Privatstrassen	13'452.75		17'640.00		25'310.05	
3637.01 Beiträge an private Haushalte	13'452.75		17'640.00		25'310.05	

Bezeichnung	Rechnung 2023		Budget 2023		Rechnung 2022		
	Aufwand	Ertrag	Aufwand	Ertrag	Aufwand	Ertrag	
62	Öffentlicher Verkehr	136'836.00	6'448.00	152'120.00	10'560.00	164'438.00	31'010.60
621	Bahninfrastruktur					3'687.00	
6210	Bahninfrastruktur					3'687.00	
3132.01	Honorare Fachexperten					3'687.00	
622	Regionalverkehr			1'950.00			89.60
6220	Regionalverkehr			1'950.00			89.60
3635.01	Beiträge Regionale Verkehrskonferenz			1'950.00			
4635.01	Beiträge von privaten Unternehmungen						89.60
629	Öffentlicher Verkehr, übriges	136'836.00	6'448.00	150'170.00	10'560.00	160'751.00	30'921.00
6290	Öffentlicher Verkehr, übriges		6'448.00	9'400.00	10'560.00	28'867.00	30'921.00
3101.01	Tageskarten Gemeinden			9'400.00		28'135.00	
3637.01	Beiträge an Bahnabos SBB					732.00	
4250.01	Verkauf Tageskarten Gemeinden		6'448.00		10'560.00		30'921.00
6291	Gemeindeanteil Öffentlicher Verkehr	136'836.00		140'770.00		131'884.00	
3631.01	Lastenausgleich öffentlicher Verkehr	136'836.00		140'770.00		131'884.00	
64	Nachrichtenübermittlung		11'700.75		11'000.00		17'513.75
640	Nachrichtenübermittlung		11'700.75		11'000.00		17'513.75
6400	Nachrichtenübermittlung		11'700.75		11'000.00		17'513.75
4240.01	Dienstleistungen Postagentur		11'700.75		11'000.00		17'513.75

Bezeichnung	Rechnung 2023		Budget 2023		Rechnung 2022	
	Aufwand	Ertrag	Aufwand	Ertrag	Aufwand	Ertrag
7 Umweltschutz und Raumordnung	794'542.57	724'829.22	877'254.00	733'814.00	760'783.10	652'739.45
71 Wasserversorgung	239'925.95	239'925.95	223'440.00	223'440.00	208'421.95	208'421.95
710 Wasserversorgung	239'925.95	239'925.95	223'440.00	223'440.00	208'421.95	208'421.95
7101 Wasserversorgung	239'925.95	239'925.95	223'440.00	223'440.00	208'421.95	208'421.95
3000.01 Entschädigungen, Tag- und Sitzungsgelder	339.75		500.00		182.00	
3000.02 Entschädigung Brunnenmeister	1'447.50		2'000.00		1'538.25	
3010.01 Löhne Betriebspersonal			2'000.00			
3101.01 Betriebs- und Verbrauchsmaterial	1'951.90		500.00			
3103.01 Pläne			100.00			
3111.01 Anschaffungen Geräte, Wasserzähler			3'500.00		1'106.70	
3130.01 Dienstleistungen Dritter			200.00			
3132.01 Honorare Fachexperten	1'274.50		2'000.00		4'831.00	
3143.01 Unterhalt Tiefbauten	17'571.75		30'000.00		19'588.95	
3161.01 Mieten Maschinen, Geräte	20.00		500.00		20.00	
3300.31 Planmässige Abschreibungen Tiefbauten	2'605.55		2'610.00		769.75	
3170.01 Spesen	1'265.00		1'500.00		1'230.00	
3510.11 Einlage in Werterhalt	22'025.00		15'030.00			
3510.51 Einlage in Werterhalt aus Anschlussgebühren	13'007.80		20'000.00		33'573.95	
3612.01 Interne Verrechnungen Verwaltung/Wegmeister	12'000.00		12'000.00		12'000.00	
3632.01 Betriebsbeitrag WAKI	166'417.20		131'000.00		133'581.35	
4240.51 Anschlussgebühren		13'007.80		20'000.00		33'573.95
4250.01 Wasserzinsen		135'009.60		130'000.00		132'078.35
4260.01 Rückerstattungen Dritter		5'000.00				60.00
4409.01 Interne Verrechnungen Zinsen		10'045.00		10'050.00		10'020.00
4510.11 Entnahme aus Werterhalt		15'617.35		16'610.00		13'781.55
9011.01 Aufwandüberschuss, Entnahme aus SF		61'246.20		46'780.00		18'908.10

Bezeichnung	Rechnung 2023		Budget 2023		Rechnung 2022		
	Aufwand	Ertrag	Aufwand	Ertrag	Aufwand	Ertrag	
72	Abwasserentsorgung	315'275.35	315'275.35	316'224.00	316'224.00	285'461.70	285'461.70
720	Abwasserentsorgung	315'275.35	315'275.35	316'224.00	316'224.00	285'461.70	285'461.70
7201	Abwasserentsorgung	315'275.35	315'275.35	316'224.00	316'224.00	285'461.70	285'461.70
3000.01	Entschädigungen, Tag- und Sitzungsgelder	290.75		500.00		231.00	
3010.01	Löhne Betriebspersonal			500.00			
3120.01	Ver- und Entsorgung Liegenschaften VV	664.60		500.00		408.15	
3131.01	Projektierungen Dritter						
3132.01	Honorare Fachexperten	7'036.70		9'000.00		2'575.70	
3143.01	Unterhalt Tiefbauten	1'809.00		500.00		258.15	
3151.01	Unterhalt Maschinen, Geräte			500.00			
3161.01	Mieten Maschinen, Geräte			500.00			
3170.01	Spesen	1'300.00		1'300.00		1'230.00	
3300.32	Planmässige Abschreibungen Tiefbauten	2'962.20		4'594.00		2'962.20	
3320.32	Planmässige Abschreibungen immaterielle Anlagen	5'249.60		2'000.00		1'832.95	
3510.12	Einlage in Werterhalt	109'110.00		109'535.00		141'000.00	
3510.13	Einlage in Werterhalt ARA mittl. Emmental	12'890.00		12'760.00		12'760.00	
3510.52	Einlage in Werterhalt aus Anschlussgebühren	35'285.85		30'000.00		34'075.45	
3612.01	Interne Verrechnungen Verwaltung/Wegmeister	14'000.00		14'000.00		14'000.00	
3632.01	Betriebsbeitrag ARA oberes Kiesental	47'212.95		51'020.00		38'222.20	
3632.02	Betriebsbeitrag ARA mittleres Emmental	22'537.95		32'260.00		21'708.40	
4240.01	Benützungsgebühren und Dienstleistungen		236'723.00		240'000.00		230'608.20
4240.52	Anschlussgebühren		35'285.85		30'000.00		34'075.45
4409.01	Interne Verrechnungen Zinsen		23'290.00		22'500.00		11'280.00
4510.12	Entnahme aus Werterhalt		14'523.15		11'424.00		5'053.30
4510.13	Entnahme aus Werterhalt ARA mittl. Emmental		5'453.35		12'300.00		4'444.75
9010.01	Ertragsüberschuss, Einlage in SF	54'925.75		46'755.00		14'197.50	

Bezeichnung	Rechnung 2023		Budget 2023		Rechnung 2022	
	Aufwand	Ertrag	Aufwand	Ertrag	Aufwand	Ertrag
73 Abfall	155'614.52	155'614.52	178'650.00	178'650.00	144'510.05	144'510.05
730 Abfall	155'614.52	155'614.52	178'650.00	178'650.00	144'510.05	144'510.05
7301 Abfall	155'614.52	155'614.52	178'650.00	178'650.00	144'510.05	144'510.05
3000.01 Entschädigungen, Tag- und Sitzungsgelder	206.10		700.00		264.50	
3010.01 Löhne Betriebspersonal	1'516.90		8'500.00		2'029.50	
3050.01 AG-Beiträge AHV, IV, EO, ALV, Verwaltungskosten			200.00			
3054.01 AG-Beiträge Familienausgleichskasse			50.00			
3101.01 Kehrichtsäcke/-marken	14'372.87		20'000.00		13'646.66	
3111.01 Anschaffung Maschinen, Geräte	2'677.50		3'000.00			
3130.01 Abfuhrkosten Hauskehricht	67'308.15		68'000.00		68'822.45	
3130.02 Abfuhrkosten Sonderabfälle	24'295.50		30'000.00		22'978.70	
3130.03 Dienstleistungen Dritter	187.40		1'000.00		354.00	
3143.01 Unterhalt Containerplätze			1'000.00			
3151.01 Unterhalt Maschinen, Geräte			500.00			
3160.01 Mieten Liegenschaften	5'980.00		6'000.00		5'980.00	
3170.01 Spesen	11.60		100.00			
3612.01 Interne Verrechnungen Verwaltung/Wegmeister	34'600.00		34'600.00		20'000.00	
3632.01 Beiträge regionale Tierkadaverbeseitigung	4'458.50		5'000.00		4'011.55	
4240.01 Kehrichtgrundgebühren		50'843.95		52'000.00		50'068.75
4240.02 Gebührengutschriften AVAG		48'903.00		60'000.00		46'369.15
4240.03 Tierkadaverbeseitigung		2'213.80		3'000.00		2'581.45
4250.01 Verkäufe Kehrichtsäcke/-marken		28'730.80		35'000.00		28'061.75
4260.01 Rückerstattungen Dritter		12'291.45		12'000.00		12'598.95
4409.01 Interne Verrechnungen Zinsen		3'660.00		3'670.00		1'830.00
4612.01 Interne Verrechnungen Dienstleistungen		3'000.00				3'000.00
9010.01 Ertragsüberschuss, Einlage in SF					6'422.69	
9011.01 Aufwandüberschuss, Entnahme aus SF		5'971.52		12'980.00		

Bezeichnung	Rechnung 2023		Budget 2023		Rechnung 2022		
	Aufwand	Ertrag	Aufwand	Ertrag	Aufwand	Ertrag	
74	Verbauungen	35'139.10	14'013.40	112'350.00	15'500.00	71'446.30	14'345.75
741	Gewässerverbauungen	35'139.10	14'013.40	109'200.00	15'500.00	71'446.30	14'345.75
7410	Gewässerverbauungen	35'139.10	14'013.40	109'200.00	15'500.00	71'446.30	14'345.75
3000.01	Entschädigungen, Tag- und Sitzungsgelder	5'724.15		6'000.00		7'381.00	
3010.01	Löhne	6'261.20		15'000.00		9'271.90	
3050.01	AG-Beiträge AHV, IV, EO, ALV, Verwaltungskosten	259.10		1'000.00		495.80	
3053.01	AG-Beiträge Unfallversicherung	4.25		100.00		7.95	
3054.01	AG-Beiträge Familienausgleichskasse	59.95		300.00		114.65	
3090.01	Aus- und Weiterbildung Personal			1'000.00			
3101.01	Betriebs- und Verbrauchsmaterial	1'150.60		11'500.00		8'605.10	
3130.01	Dienstleistungen Dritter	150.00		3'000.00		429.20	
3142.01	Unterhalt Wasserbau	5'953.60		34'000.00		24'292.35	
3151.01	Unterhalt Maschinen, Geräte			500.00			
3161.01	Mieten Maschinen, Geräte	2'534.10		6'500.00		3'989.30	
3170.01	Spesen	798.40		4'000.00		2'631.35	
3190.01	Schadenersatzleistungen						
3300.21	Planmässige Abschreibungen Wasserbau VV	476.50		600.00			
3632.01	Beiträge Wasserbauverbände	10'613.55		21'700.00		11'845.70	
3910.01	Interne Verrechnung Dienstleistungen	772.10		2'000.00		1'005.25	
3920.01	Interne Verrechnung Mieten	381.60		2'000.00		1'376.75	
4260.01	Rückerstattungen Dritter		4'297.95		3'000.00		600.00
4631.01	Beiträge des Kantons		9'715.45		12'500.00		13'745.75
745	Naturgefahren			3'150.00			
7450	Naturgefahren			3'150.00			
3010.01	Löhne Elementarschadenschätzer			150.00			
3134.01	Sachversicherungsprämien Einsatzkostenversicherung			3'000.00			

Bezeichnung	Rechnung 2023		Budget 2023		Rechnung 2022		
	Aufwand	Ertrag	Aufwand	Ertrag	Aufwand	Ertrag	
77	Übriger Umweltschutz		41'748.35		39'390.00		44'314.05
771	Friedhof und Bestattung		40'681.35		38'290.00		43'231.45
7716	Regionale Friedhof organisation		40'681.35		38'290.00		43'231.45
3130.01	Bestattungskosten		3'103.65				
3632.01	Beitrag Bestattungswesen Gdeverband Grosshöchstetten		37'577.70		38'290.00		43'231.45
779	Umweltschutz, übriges		1'067.00		1'100.00		1'082.60
7792	Hundetoiletten		1'067.00		1'100.00		1'082.60
3101.01	Verbrauchsmaterial Robidog		1'067.00		1'100.00		1'026.05
3159.01	Unterhalt Robidog Behälter						56.55
79	Raumordnung		6'839.30		7'200.00		6'629.05
790	Raumordnung		6'839.30		7'200.00		6'629.05
7900	Raumordnung		286.55		500.00		148.50
3000.01	Entschädigungen, Tag- und Sitzungsgelder		286.55		500.00		148.50
7907	Regionale Planungskonferenzen		6'552.75		6'700.00		6'480.55
3631.01	Beiträge Regionalkonferenz		6'552.75		6'700.00		6'480.55
8	Volkswirtschaft		3'032.20	74'948.35	14'920.00	83'800.00	3'814.10
81	Landwirtschaft		2'342.20		4'190.00	1'500.00	2'310.60
813	Produktionsverbesserungen Vieh				200.00		
8130	Produktionsverbesserungen Vieh				200.00		
3636.01	Beiträge Viehzuchtverein				200.00		

Bezeichnung	Rechnung 2023		Budget 2023		Rechnung 2022	
	Aufwand	Ertrag	Aufwand	Ertrag	Aufwand	Ertrag
814 Produktionsverbesserungen Pflanzen	2'342.20		3'990.00	1'500.00	2'310.60	
8140 Produktionsverbesserungen Pflanzen	2'342.20		3'990.00	1'500.00	2'310.60	
3010.01 Löhne Ackerbaustellenleiter	2'310.00		3'500.00		2'277.00	
3102.01 Drucksachen, Publikationen			50.00			
3130.01 Dienstleistungen Dritter			50.00			
3170.01 Spesen	32.20		150.00		33.60	
3636.01 Beiträge Bienenzüchterverein			240.00			
4631.01 Beiträge des Kantons				1'500.00		
82 Forstwirtschaft			10'000.00	7'000.00	898.50	1'136.50
820 Forstwirtschaft			10'000.00	7'000.00	898.50	1'136.50
8200 Forstwirtschaft			10'000.00	7'000.00	898.50	1'136.50
3131.01 Waldbauliche Mehrjahresplanung			10'000.00			
3301.71 Ausserplanmässige Abschreibungen Anlagen im Bau					898.50	
4611.01 Entschädigungen des Kantons				7'000.00		
4690.01 Ertragsüberschuss IR (OSW Schlossberg)						1'136.50
84 Tourismus	150.00		150.00		75.00	
840 Tourismus	150.00		150.00		75.00	
8406 Regionaler Tourismus	150.00		150.00		75.00	
3636.01 Beiträge Förderverein Emmental	150.00		150.00		75.00	
86 Banken		6'000.00		13'000.00		13'652.00
860 Banken		6'000.00		13'000.00		13'652.00
8600 Banken		6'000.00		13'000.00		13'652.00
4604.01 Beiträge Genossenschaft Bank EvK		6'000.00		13'000.00		13'652.00

Bezeichnung	Rechnung 2023		Budget 2023		Rechnung 2022	
	Aufwand	Ertrag	Aufwand	Ertrag	Aufwand	Ertrag
87 Brennstoffe und Energie	540.00	68'948.35	580.00	62'300.00	530.00	63'654.95
871 Elektrizität		68'948.35		62'300.00		63'654.95
8710 Elektrizität		68'948.35		62'300.00		63'654.95
4120.01 Konzession BKW Energie AG		68'948.35		62'300.00		63'654.95
873 Nichtelektrische Energie	540.00		580.00		530.00	
8730 Nichtelektrische Energie	540.00		580.00		530.00	
3636.01 Beiträge Verein Schulenergie	540.00		580.00		530.00	
9 Finanzen und Steuern	537'909.81	4'264'508.80	426'870.00	4'046'070.00	412'881.40	4'034'162.19
91 Steuern	13'231.06	2'909'018.85	12'200.00	2'826'820.00	13'532.50	2'740'974.80
910 Steuern	13'231.06	2'909'018.85	12'200.00	2'826'820.00	13'532.50	2'740'974.80
9100 Allgemeine Gemeindesteuern	12'647.66	2'572'929.45	10'000.00	2'496'220.00	12'758.40	2'358'749.90
3181.01 Tatsächliche Forderungsverluste	12'647.66		10'000.00		12'758.40	
4000.01 Einkommenssteuern		2'268'987.30		2'149'000.00		2'080'466.00
4000.21 Nachsteuern und Bussen Einkommenssteuern				5'000.00		1'590.45
4000.41 Gemeindesteuerteilungen z.G. Gde NP Einkommen		45'966.40		44'000.00		26'549.05
4000.51 Gemeindesteuerteilungen z.L. Gde NP Einkommen		-54'009.75		-28'000.00		-42'223.55
4000.61 Pauschale Steueranrechnungen NP						-60.40
4001.01 Vermögenssteuern		202'288.50		178'600.00		186'440.75
4001.41 Gemeindesteuerteilungen z.G. Gde NP Vermögen		15'904.35		10'000.00		8'122.20
4001.51 Gemeindesteuerteilungen z.L. Gde NP Vermögen		-17'441.00		-13'000.00		-17'036.60
4002.01 Quellensteuern		12'752.70		22'000.00		6'133.15
4002.11 Quellensteuern BGSA		585.75		700.00		541.80
4010.01 Gewinnsteuern		194'031.40		166'600.00		110'766.00
4010.41 Gemeindesteuerteilungen z.G. Gde JP Ertrag		11'208.25		10'000.00		18'602.45
4010.51 Gemeindesteuerteilungen z.L. Gde JP Ertrag		-57'208.60		-50'000.00		-26'855.85
4010.71 Rückstellung Steuerteilungen JP		-52'000.00				3'000.00
4011.01 Kapitalsteuern		1'883.95		320.00		84.55

Bezeichnung	Rechnung 2023		Budget 2023		Rechnung 2022		
	Aufwand	Ertrag	Aufwand	Ertrag	Aufwand	Ertrag	
4011.41		12.60		100.00		13.15	
4011.51		-43.25		-100.00		-369.00	
4029.01		10.85		1'000.00		2'985.75	
9101	Sondersteuern	420.70	107'687.85	2'000.00	110'000.00	582.10	160'036.50
3181.01	Tatsächliche Forderungsverluste	420.70		2'000.00		582.10	
4000.81	Lotteriegewinnsteuern		-170.00		10'000.00		170.00
4022.01	Grundstückgewinnsteuern		23'056.45		50'000.00		47'074.75
4022.11	Sonderveranlagungen		84'801.40		50'000.00		112'791.75
9102	Liegenschaftssteuern	162.70	221'151.55	200.00	213'600.00	192.00	215'088.40
3181.01	Forderungsverluste Liegenschaftssteuern	162.70		200.00		192.00	
4021.01	Liegenschaftssteuern		221'151.55		213'600.00		215'067.50
4029.01	Eingang abgeschr. Steuern						20.90
9103	Hundetaxen		7'250.00		7'000.00		7'100.00
4033.01	Hundetaxen		7'250.00		7'000.00		7'100.00
93	Finanz- und Lastenausgleich	247'859.00	969'394.00	250'510.00	905'620.00	251'511.00	904'997.00
930	Finanz- und Lastenausgleich	247'859.00	969'394.00	250'510.00	905'620.00	251'511.00	904'997.00
9300	Finanz- und Lastenausgleich	247'859.00	969'394.00	250'510.00	905'620.00	251'511.00	904'997.00
3621.61	Lastenausgleich neue Aufgabenteilung	247'859.00		250'510.00		251'511.00	
4621.51	Zuschuss Mindestausstattung		347'561.00		310'510.00		311'801.00
4621.61	Zuschuss geografischtopografische Lasten		98'160.00		96'410.00		96'409.00
4621.62	Zuschuss soziodemografische Lasten		9'232.00		9'720.00		9'716.00
4622.71	Zuschuss Disparitätenabbau		514'441.00		488'980.00		487'071.00

Bezeichnung	Rechnung 2023		Budget 2023		Rechnung 2022	
	Aufwand	Ertrag	Aufwand	Ertrag	Aufwand	Ertrag
95 Ertragsanteile, übrige		28'330.25		11'700.00		12'652.35
950 Ertragsanteile, übrige		28'330.25		11'700.00		12'652.35
9500 Ertragsanteile, übrige Erbsch. u. Schenkungssteuern		28'330.25		11'700.00		12'652.35
4024.01 Erbschafts- und Schenkungssteuern		21'268.20		5'000.00		5'991.00
4600.01 Ertragsanteile an Direkter Bundessteuer		7'062.05		6'700.00		6'661.35
96 Vermögens- und Schuldenverwaltung	247'103.43	261'757.85	164'160.00	205'960.00	147'837.90	279'396.64
961 Zinsen	57'744.30	40'054.05	47'020.00	25'380.00	31'279.10	20'680.80
9610 Zinsen	57'744.30	40'054.05	47'020.00	25'380.00	31'279.10	20'680.80
3181.01 Abschreibungen Verzugszinsen Nesko	79.20		500.00		103.20	
3401.01 Verzinsung kurzfristige Finanzverbindlichkeiten			500.00		400.00	
3406.01 Verzinsung langfristige Finanzverbindlichkeiten	18'257.50		6'690.00		5'315.00	
3409.01 Interne Verrechnungen Zinsen SF und Fonds	37'817.00		36'830.00		23'728.55	
3499.01 Verzinsung Nesko	1'590.60		2'500.00		1'732.35	
4400.01 Zinsen flüssige Mittel		0.75				
4401.01 Zinsen Forderungen und Kontokorrente		10'063.95		12'000.00		5'634.75
4402.01 Zinsen kurzfristige Finanzanlagen		1'374.35				
4407.01 Zinsen langfristige Finanzanlagen		2'430.00		1'320.00		1'560.00
4451.01 Erträge aus Beteiligungen VV		5'102.00		5'100.00		5'102.00
4940.01 Interne Verrechnungen Zinsen FV und VV		21'083.00		6'960.00		8'384.05
963 Liegenschaften des Finanzvermögens	166'852.75	207'803.80	115'640.00	177'580.00	109'279.85	253'975.84
9630 Liegenschaften des Finanzvermögens	166'852.75	207'803.80	115'640.00	177'580.00	109'279.85	253'975.84
3010.01 Löhne Gemeindehaus					1'579.05	
3053.01 AG-Beiträge Unfallversicherung					2.75	
3430.01 Baulicher Unterhalt Gemeindehaus			15'000.00		2'325.70	
3430.02 Baulicher Unterhalt Lehrerhaus Dorf					10'293.50	
3430.03 Baulicher Unterhalt Lehrerhaus Hübeli	49'120.35		16'800.00		254.25	
3431.01 Nicht baulicher Unterhalt Gemeindehaus	18'743.30		15'200.00		18'160.30	
3431.02 Nicht baulicher Unterhalt Lehrerhaus Dorf	13'940.20		6'200.00		9'879.05	

Bezeichnung	Rechnung 2023		Budget 2023		Rechnung 2022		
	Aufwand	Ertrag	Aufwand	Ertrag	Aufwand	Ertrag	
3431.03	Nicht baulicher Unterhalt Lehrerhaus Hübeli	9'248.15		7'000.00		8'560.00	
3431.04	Nicht baulicher Unterhalt Einstellhalle Schlossberg	3'747.80		1'700.00		1'069.80	
3439.01	Übriger Liegenschaftsaufwand Gemeindehaus	8'182.65		8'300.00		10'670.40	
3439.02	Übriger Liegenschaftsaufwand Lehrerhaus Dorf	2'606.05		2'600.00		2'342.50	
3439.03	Übriger Liegenschaftsaufwand Lehrerhaus Hübeli	3'637.05		3'400.00		3'063.30	
3439.04	Übriger Liegenschaftsaufwand Einstellhalle Schlossberg	647.05		450.00		566.30	
3439.05	Übriger Liegenschaftsaufwand altes Archiv	117.15		50.00		58.90	
3893.01	Einlagen in SF Liegenschaften FV	26'740.00		24'240.00		24'240.00	
3910.01	Interne Verrechnungen von Dienstleistungen	9'300.00		8'000.00		8'000.00	
3940.01	Interne Verrechnungen Zinsen FV und VV	20'823.00		6'700.00		8'214.05	
4430.01	Mietzinse Gemeindehaus		51'750.00		52'500.00	52'740.00	
4430.02	Mietzinse Lehrerhaus Dorf		33'690.00		32'940.00	32'290.00	
4430.03	Mietzinse Lehrerhaus Hübeli		33'360.00		33'600.00	33'360.00	
4430.04	Mietzinse Einstellhalle Schlossberg		8'640.00		7'640.00	7'760.00	
4430.05	Pachtzinse		922.70		930.00	922.70	
4439.01	Übriger Liegenschaftsertrag Gemeindehaus		15'835.75		14'980.00	12'474.79	
4439.02	Übriger Liegenschaftsertrag Lehrerhaus Dorf		5'402.90		5'000.00	4'861.60	
4439.03	Übriger Liegenschaftsertrag Lehrerhaus Hübeli		30'758.90		5'500.00	5'463.60	
4439.04	Übriger Liegenschaftsertrag Einstellhalle Schlossberg		323.55		250.00	283.15	
4893.01	Entnahmen aus SF Liegenschaften FV		27'120.00		24'240.00	18'010.00	
4896.01	Auflösung Neubewertungsres.					85'810.00	
969	Finanzvermögen	22'506.38	13'900.00	1'500.00	3'000.00	7'278.95	4'740.00
9690	Finanzvermögen	22'506.38	13'900.00	1'500.00	3'000.00	7'278.95	4'740.00
3180.01	Wertberichtigungen auf Forderungen	9'089.50				4'048.95	
3180.02	Wertberichtigungen für gefährdete Steuerguthaben	-760.00				-1'510.00	
3181.01	Tatsächliche Forderungsverluste	376.88		1'500.00			
3893.02	Einlage in SF Wertschwankungen FV und VV	13'800.00				4'740.00	
4440.01	Marktwertanpassungen Wertschriften		13'800.00		3'000.00	4'740.00	
4499.01	Übriger Finanzertrag		100.00				

Bezeichnung	Rechnung 2023		Budget 2023		Rechnung 2022	
	Aufwand	Ertrag	Aufwand	Ertrag	Aufwand	Ertrag
97		534.20		500.00		667.75
971		534.20		500.00		667.75
9710		534.20		500.00		667.75
4699.11		534.20		500.00		667.75
99	29'716.32	95'473.65		95'470.00		95'473.65
995		95'473.65		95'470.00		95'473.65
9950		95'473.65		95'470.00		95'473.65
4896.01		95'473.65		95'470.00		95'473.65
999	29'716.32					
9990	29'716.32					
9000.01	29'716.32					
Total Aufwand/Ertrag	5'496'665.56	5'496'665.56	5'708'786.00	5'322'820.00	5'401'097.31	5'200'575.17
Ertragsüberschuss						
Aufwandüberschuss				385'966.00		200'522.14
TOTAL	5'496'665.56	5'496'665.56	5'708'786.00	5'708'786.00	5'401'097.31	5'401'097.31

12.3 Erfolgsrechnung nach Sachgruppen

Bezeichnung	Rechnung 2023		Budget 2023		Rechnung 2022	
	Aufwand	Ertrag	Aufwand	Ertrag	Aufwand	Ertrag
3 Aufwand	5'412'023.49		5'662'031.00		5'380'477.12	
30 Personalaufwand	1'054'169.65		1'072'090.00		1'029'267.95	
300 Behörden und Kommissionen	88'236.45		97'500.00		105'500.60	
3000 Löhne, Tag- und Sitzungsgelder an Behörden und Komm.	88'236.45		97'500.00		105'500.60	
301 Löhne des Verwaltungs- und Betriebspersonals	816'021.45		816'440.00		775'164.85	
3010 Löhne des Verwaltungs- und Betriebspersonals	816'021.45		816'440.00		775'164.85	
304 Zulagen	6'969.00		10'890.00		10'358.00	
3040 Kinder- und Ausbildungszulagen	6'969.00		10'890.00		10'358.00	
305 Arbeitgeberbeiträge	135'206.45		136'160.00		128'343.25	
3050 AG-Beiträge AHV, IV, EO, ALV, Verwaltungskosten	56'985.90		55'800.00		54'020.15	
3052 AG-Beiträge an andere Pensionskassen	52'773.00		54'990.00		50'347.50	
3053 AG-Beiträge an Unfallversicherungen	6'512.55		5'885.00		6'061.65	
3054 AG-Beiträge an Familienausgleichskasse	13'078.30		13'960.00		12'438.50	
3055 AG-Beiträge an Krankentaggeldversicherungen	5'856.70		5'525.00		5'475.45	
309 Übriger Personalaufwand	7'736.30		11'100.00		9'901.25	
3090 Aus- und Weiterbildung des Personals	3'286.50		7'050.00		4'254.00	
3091 Personalwerbung	127.70		100.00		2'323.80	
3099 Übriger Personalaufwand	4'322.10		3'950.00		3'323.45	
31 Sach- und übriger Betriebsaufwand	774'765.40		900'890.00		889'836.16	
310 Material - und Warenaufwand	129'813.77		171'900.00		167'511.58	
3100 Büromaterial	2'243.70		5'600.00		5'181.20	
3101 Betriebs-, Verbrauchsmaterial	47'613.68		82'800.00		89'017.73	
3102 Drucksachen, Publikationen	20'141.60		27'100.00		25'078.25	

Bezeichnung	Rechnung 2023		Budget 2023		Rechnung 2022	
	Aufwand	Ertrag	Aufwand	Ertrag	Aufwand	Ertrag
3103	Fachliteratur, Zeitschriften	10'002.70		8'500.00		7'876.70
3104	Lehrmittel	38'786.89		39'000.00		37'979.80
3105	Lebensmittel	9'634.30		7'000.00		1'681.00
3106	Medizinisches Material			100.00		122.85
3109	Übriger Material- und Warenaufwand	1'390.90		1'800.00		574.05
311	Nicht aktivierbare Anlagen	48'118.79		62'030.00		48'713.37
3111	Maschinen, Geräte und Fahrzeuge	23'439.94		22'050.00		7'614.25
3112	Kleider, Wäsche, Vorhänge	1'373.95		1'800.00		2'415.30
3113	Hardware	16'699.25		18'500.00		20'249.45
3116	Medizinische Geräte und Instrumente					3'449.77
3118	Immaterielle Anlagen	4'407.10		3'500.00		
3119	Übrige nicht aktivierbare Anlagen	2'198.55		16'180.00		14'984.60
312	Ver- und Entsorgung Liegenschaften VV	117'185.52		89'200.00		83'716.05
3120	Ver- und Entsorgung Liegenschaften VV	117'185.52		89'200.00		83'716.05
313	Dienstleistungen und Honorare	208'553.72		240'690.00		219'648.54
3130	Dienstleistungen Dritter	135'455.22		151'020.00		133'648.99
3131	Planungen und Projektierungen Dritter	7'092.05		13'500.00		4'373.40
3132	Honorare externer Berater, Gutachter, Fachexperten	29'388.35		39'300.00		46'366.95
3134	Sachversicherungsprämien	25'245.15		25'970.00		24'339.25
3136	Honorare privatärztlicher Tätigkeit	4'750.00		4'200.00		4'237.00
3137	Steuern und Abgaben	6'622.95		6'700.00		6'682.95
314	Baulicher und betrieblicher Unterhalt	117'665.00		166'110.00		193'336.58
3141	Unterhalt Strassen / Verkehrswege	59'268.15		82'000.00		133'336.83
3142	Unterhalt Wasserbau	5'953.60		34'000.00		24'292.35
3143	Unterhalt Tiefbauten	19'380.75		31'500.00		19'847.10
3144	Unterhalt Hochbauten	33'062.50		18'610.00		15'860.30
315	Unterhalt Mobilien und immaterielle Anlagen	63'344.67		70'460.00		50'093.64
3150	Unterhalt Büromaschinen und -geräte, Schulmobiliar			500.00		
3151	Unterh. Apparate, Maschinen, Geräte, Fahrzeuge, Werkzeuge	12'867.50		19'100.00		8'678.00

Bezeichnung	Rechnung 2023		Budget 2023		Rechnung 2022	
	Aufwand	Ertrag	Aufwand	Ertrag	Aufwand	Ertrag
3153	Unterhalt Informatik (Hardware)	13'873.95	14'000.00		14'188.35	
3156	Unterhalt medizinische Geräte				100.00	
3158	Unterhalt immaterielle Anlagen	35'906.42	35'660.00		26'117.64	
3159	Unterhalt übrige mobile Anlagen	696.80	1'200.00		1'009.65	
316	Mieten, Leasing, Pachten, Benutzungsgebühren	30'143.25	42'400.00		38'152.65	
3160	Miete und Pacht Liegenschaften	5'980.00	6'000.00		5'980.00	
3161	Mieten, Benützungskosten Anlagen	11'548.50	26'100.00		17'090.75	
3162	Raten für operatives Leasing	12'614.75	10'300.00		15'081.90	
317	Spesenentschädigungen	28'208.09	32'400.00		22'876.25	
3170	Reisekosten und Spesen	17'443.19	20'950.00		13'699.90	
3171	Exkursionen, Schulreisen und Lager	10'764.90	11'450.00		9'176.35	
318	Werberichtigungen auf Forderungen	23'522.59	15'700.00		17'572.00	
3180	Werberichtigungen auf Forderungen	8'329.50			2'538.95	
3181	Tatsächliche Forderungsverluste	15'193.09	15'700.00		15'033.05	
319	Verschiedener Betriebsaufwand	8'210.00	10'000.00		48'215.50	
3190	Schadenersatzleistungen				422.70	
3199	Übriger Betriebsaufwand	8'210.00	10'000.00		47'792.80	
33	Abschreibungen Verwaltungsvermögen	292'954.91	301'846.00		289'674.81	
330	Abschreibungen Sachanlagen VV	287'705.31	299'846.00		278'338.36	
3300	Planmässige Abschreibungen Sachanlagen	287'705.31	299'846.00		277'439.86	
3301	Ausserplanmässige Abschreibungen Sachanlagen				898.50	
332	Abschreibungen Immaterielle Anlagen	5'249.60	2'000.00		11'336.45	
3320	Planmässige Abschreibungen immaterieller Anlagen	5'249.60	2'000.00		11'336.45	

Bezeichnung	Rechnung 2023		Budget 2023		Rechnung 2022	
	Aufwand	Ertrag	Aufwand	Ertrag	Aufwand	Ertrag
34	Finanzaufwand	167'654.85		123'220.00		98'419.90
340	Zinsaufwand	56'074.50		44'020.00		29'443.55
3401	Verzinsung kurzfristige Finanzverbindlichkeiten		500.00		400.00	
3406	Verzinsung langfristige Finanzverbindlichkeiten	18'257.50		6'690.00		5'315.00
3409	Übrige Passivzinsen	37'817.00		36'830.00		23'728.55
343	Liegenschaftenaufwand Finanzvermögen	109'989.75		76'700.00		67'244.00
3430	Baulicher Unterhalt Liegenschaften FV	49'120.35		31'800.00		12'873.45
3431	Nicht baulicher Unterhalt Liegenschaften FV	45'679.45		30'100.00		37'669.15
3439	Übriger Liegenschaftenaufwand FV	15'189.95		14'800.00		16'701.40
349	Verschiedener Finanzaufwand	1'590.60		2'500.00		1'732.35
3499	Übriger Finanzaufwand	1'590.60		2'500.00		1'732.35
35	Einlagen in Fonds und Spezialfinanzierungen	200'470.15		196'625.00		230'393.03
351	Einlagen in Fonds und Spezialfinanzierungen im EK	200'470.15		196'625.00		230'393.03
3510	Einlagen in Spezialfinanzierungen des EK	200'470.15		196'625.00		230'393.03
36	Transferaufwand	2'818'431.83		2'995'160.00		2'766'139.22
361	Entschädigungen an Gemeinwesen	1'574'532.88		1'707'450.00		1'565'437.55
3611	Entschädigungen an den Kanton	1'093'822.33		1'281'860.00		1'143'187.85
3612	Entschädigungen an Gemeinden und Gemeindeverbände	480'710.55		425'590.00		422'249.70
362	Finanz- und Lastenausgleich	247'859.00		250'510.00		251'511.00
3621	Finanz- und Lastenausgleich an den Kanton	247'859.00		250'510.00		251'511.00
363	Beiträge an Gemeinwesen und Dritte	992'964.95		1'035'700.00		949'190.67
3631	Beiträge an den Kanton	455'281.25		482'040.00		460'074.40
3632	Beiträge an Gemeinden und Gemeindeverbände	436'502.90		427'390.00		385'027.17
3635	Beiträge an private Unternehmungen	19'611.60		35'010.00		22'620.45
3636	Beiträge an private Organ. ohne Erwerbszweck	26'777.65		19'620.00		10'865.80

Bezeichnung	Rechnung 2023		Budget 2023		Rechnung 2022	
	Aufwand	Ertrag	Aufwand	Ertrag	Aufwand	Ertrag
3637	Beiträge an private Haushalte	54'791.55		71'640.00		70'602.85
366	Abschreibungen Investitionsbeiträge	3'075.00		1'500.00		
3660	Planmässige Abschreibung Investitionsbeiträge	3'075.00		1'500.00		
38	Ausserordentlicher Aufwand	40'540.00		24'240.00		28'980.00
389	Einlagen in Eigenkapital	40'540.00		24'240.00		28'980.00
3893	Einlagen in Vorfinanzierungen des EK	40'540.00		24'240.00		28'980.00
39	Interne Verrechnungen	63'036.70		47'960.00		47'766.05
391	Interne Verrechnung von Dienstleistungen	41'572.10		39'000.00		38'005.25
3910	Interne Verrechnung von Dienstleistungen	41'572.10		39'000.00		38'005.25
392	Interne Verrechnung von Pachten. Mieten, Ben.-kosten	381.60		2'000.00		1'376.75
3920	Interne Verrechnung von Pachten. Mieten, Ben.-kosten	381.60		2'000.00		1'376.75
394	Interne Verrechnung von kalk. Zinsen und Finanzaufwand	21'083.00		6'960.00		8'384.05
3940	Interne Verrechnung von kalk. Zinsen und Finanzaufwand	21'083.00		6'960.00		8'384.05
4	Ertrag		5'429'447.84		5'263'060.00	5'181'667.07
40	Fiskalertrag		2'930'287.05		2'831'820.00	2'746'965.80
400	Direkte Steuern natürliche Personen		2'474'864.25		2'378'300.00	2'250'692.85
4000	Einkommenssteuern natürliche Personen		2'260'773.95		2'180'000.00	2'066'491.55
4001	Vermögenssteuern natürliche Personen		200'751.85		175'600.00	177'526.35
4002	Quellensteuern natürliche Personen		13'338.45		22'700.00	6'674.95
401	Direkte Steuern juristische Personen		97'884.35		126'920.00	105'241.30
4010	Gewinnsteuern juristische Personen		96'031.05		126'600.00	105'512.60
4011	Kapitalsteuern juristische Personen		1'853.30		320.00	-271.30

Bezeichnung	Rechnung 2023		Budget 2023		Rechnung 2022	
	Aufwand	Ertrag	Aufwand	Ertrag	Aufwand	Ertrag
402	Übrige Direkte Steuern	350'288.45		319'600.00		383'931.65
4021	Grundsteuern	221'151.55		213'600.00		215'067.50
4022	Vermögensgewinnsteuern	107'857.85		100'000.00		159'866.50
4024	Erbschafts- und Schenkungssteuern	21'268.20		5'000.00		5'991.00
4029	Eingang abgeschriebene Steuern	10.85		1'000.00		3'006.65
403	Besitz- und Aufwandsteuern	7'250.00		7'000.00		7'100.00
4033	Hundetaxen	7'250.00		7'000.00		7'100.00
41	Regalien und Konzessionen	68'948.35		62'300.00		63'654.95
412	Konzessionen	68'948.35		62'300.00		63'654.95
4120	Konzessionen	68'948.35		62'300.00		63'654.95
42	Entgelte	769'815.20		796'510.00		787'674.50
420	Ersatzabgaben	87'498.80		97'000.00		92'936.90
4200	Ersatzabgaben	87'498.80		97'000.00		92'936.90
421	Gebühren für Amtshandlungen	35'923.90		39'000.00		36'793.40
4210	Gebühren für Amtshandlungen	35'923.90		39'000.00		36'793.40
424	Benützungsgebühren und Dienstleistungen	417'768.70		438'700.00		421'440.45
4240	Benützungsgebühren und Dienstleistungen	417'768.70		438'700.00		421'440.45
425	Erlös aus Verkäufen	170'409.40		175'960.00		191'068.10
4250	Verkäufe	170'409.40		175'960.00		191'068.10
426	Rückerstattungen	58'214.40		45'850.00		45'435.65
4260	Rückerstattungen Dritter	58'214.40		45'850.00		45'435.65

Bezeichnung	Rechnung 2023		Budget 2023		Rechnung 2022		
	Aufwand	Ertrag	Aufwand	Ertrag	Aufwand	Ertrag	
43	Verschiedene Erträge					4'850.00	
431	Aktivierung Eigenleistungen					4'850.00	
4310	Aktivierbare Eigenleistungen auf Sachanlagen					4'850.00	
44	Finanzertrag		326'119.85		285'380.00		
440	Zinsertrag		50'864.05		49'540.00		
4400	Zinsen flüssige Mittel		0.75				
4401	Zinsen Forderungen und Kontokorrente		10'063.95		12'000.00		
4402	Zinsen kurzfristige Finanzanlagen		1'374.35				
4407	Zinsen langfristige Finanzanlagen		2'430.00		1'320.00		
4409	Übrige Zinsen von Finanzvermögen		36'995.00		36'220.00		
443	Liegenschaftenertrag FV		180'683.80		153'340.00		
4430	Pacht- und Mietzinse Liegenschaften FV		128'362.70		127'610.00		
4439	Übriger Liegenschaftsertrag FV		52'321.10		25'730.00		
444	Wertberichtigung Anlagen FV		13'800.00		3'000.00		
4440	Wertberichtigungen Finanzanlagen FV		13'800.00		3'000.00		
445	Finanzertrag aus Darlehen und Beteiligungen des VV		5'102.00		5'100.00		
4451	Erträge aus Beteiligungen VV		5'102.00		5'100.00		
447	Liegenschaftsertrag VV		75'570.00		74'400.00		
4470	Pacht- und Mietzinse Liegenschaften VV		21'360.00		20'400.00		
4472	Vergütung für Benützung Liegenschaften VV		54'210.00		54'000.00		
449	Übriger Finanzertrag		100.00				
4490	Aufwertungen VV		100.00				

Bezeichnung	Rechnung 2023		Budget 2023		Rechnung 2022	
	Aufwand	Ertrag	Aufwand	Ertrag	Aufwand	Ertrag
45	Entnahmen aus Fonds und Spezialfinanzierungen			40'334.00		23'279.60
451	Entnahmen aus Fonds und Spezialfinanzierungen im EK			40'334.00		23'279.60
4510	Entnahmen aus Spezialfinanzierungen des EK			40'334.00		23'279.60
46	Transferertrag		1'113'053.19	1'079'046.00		1'048'616.73
460	Ertragsanteile von Dritten		13'062.05	19'700.00		20'313.35
4600	Ertragsanteile vom Bund		7'062.05	6'700.00		6'661.35
4604	Ertragsanteile von öffentl. Unternehmungen		6'000.00	13'000.00		13'652.00
461	Entschädigungen von Gemeinwesen		112'258.34	132'346.00		91'195.55
4611	Entschädigungen vom Kanton		46'750.34	54'700.00		40'178.55
4612	Entschädigungen von Gemeinden und -verbänden		63'600.00	75'646.00		49'000.00
4613	Entschädigungen von öffentl. Sozialversicherungen		1'908.00	2'000.00		2'017.00
462	Finanz- und Lastenausgleich		969'394.00	905'620.00		904'997.00
4621	Vertikaler Lastenausgleich		454'953.00	416'640.00		417'926.00
4622	Horizontaler Lastenausgleich		514'441.00	488'980.00		487'071.00
463	Beiträge von Gemeinwesen und Dritten		17'804.60	20'880.00		30'306.58
4631	Beiträge vom Kanton		17'804.60	20'880.00		30'216.98
4635	Beiträge von privaten Unternehmungen					89.60
469	Verschiedener Transferertrag		534.20	500.00		1'804.25
4690	Übriger Transferertrag					1'136.50
4699	Rückverteilungen		534.20	500.00		667.75
48	Ausserordentlicher Ertrag		122'593.65	119'710.00		199'293.65
489	Entnahmen aus Eigenkapital		122'593.65	119'710.00		199'293.65
4893	Entnahmen aus Vorfinanzierungen des EK		27'120.00	24'240.00		18'010.00
4896	Entnahmen aus Neubewertungsreserven		95'473.65	95'470.00		181'283.65

Bezeichnung	Rechnung 2023		Budget 2023		Rechnung 2022	
	Aufwand	Ertrag	Aufwand	Ertrag	Aufwand	Ertrag
49 Interne Verrechnungen		63'036.70		47'960.00		47'766.05
491 Interne Verrechnung von Dienstleistungen		41'572.10		39'000.00		38'005.25
4910 Interne Verrechnung von Dienstleistungen		41'572.10		39'000.00		38'005.25
492 Interne Verrechnung von Pachten, Mieten, Ben.-kosten		381.60		2'000.00		1'376.75
4920 Interne Verrechnung von Pachten, Mieten, Ben.-kosten		381.60		2'000.00		1'376.75
494 Interne Verrechnung von kalk. Zinsen und Finanzaufwand		21'083.00		6'960.00		8'384.05
4940 Interne Verrechnung von kalk. Zinsen und Finanzaufwand		21'083.00		6'960.00		8'384.05
9 Abschlusskonten	84'642.07	67'217.72	46'755.00	59'760.00	20'620.19	219'430.24
90 Abschluss Erfolgsrechnung	84'642.07	67'217.72	46'755.00	59'760.00	20'620.19	219'430.24
900 Abschluss Allg. Haushalt	29'716.32					200'522.14
9000 Abschluss Allg. Haushalt	29'716.32					200'522.14
901 Abschluss Spezialfinanzierungen	54'925.75	67'217.72	46'755.00	59'760.00	20'620.19	18'908.10
9010 Abschluss Spezialfinanzierungen, Ertragsüberschuss	54'925.75		46'755.00		20'620.19	
9011 Abschluss Spezialfinanzierungen, Aufwandüberschuss		67'217.72		59'760.00		18'908.10
Total Aufwand/Ertrag	5'496'665.56	5'496'665.56	5'708'786.00	5'322'820.00	5'401'097.31	5'401'097.31
Ertragsüberschuss				385'966.00		
Aufwandüberschuss						
TOTAL	5'496'665.56	5'496'665.56	5'708'786.00	5'708'786.00	5'401'097.31	5'401'097.31

12.4 Investitionsrechnung nach Funktionen

Bezeichnung	Rechnung 2023		Budget 2023		Rechnung 2022	
	Ausgaben	Einnahmen	Ausgaben	Einnahmen	Ausgaben	Einnahmen
0	Allgemeine Verwaltung				518'586.60	
02	Allgemeine Dienste				518'586.60	
022	Allgemeine Dienste, übrige					
0220	Allgemeine Dienste, übrige					
5200.01	ICT-Infrastruktur - Serverprojekt 2023		17'878.40			
029	Verwaltungsliegenschaften, übriges		8'720.45		518'586.60	
0290	Verwaltungsliegenschaften, übriges		8'720.45		518'586.60	
5040.03	Sanierung/Umbau Gemeindeverwaltung		2'721.60		160'454.10	
5040.04	Überführung Wohnung 1. OG ins VV				287'800.00	
5060.01	Sanierung/Umbau Gemeindeverwaltung (Möblierung)		5'998.85		70'332.50	
2	Bildung		52'602.00	-210.00	100'000.00	298'466.45
21	Obligatorische Schule		52'602.00	-210.00	100'000.00	298'466.45
217	Schulliegenschaften		52'602.00	-210.00	100'000.00	298'466.45
2170	Schulliegenschaften		52'602.00	-210.00	100'000.00	298'466.45
5040.04	Sanierung Turnhalle				272'966.85	
5040.08	Sanierung Schulhäuser					
5060.03	Anschaffung Lehrerarbeitsplätze				25'499.60	
5060.04	Sanierung Schulhäuser (neue Pulte)		52'602.00		100'000.00	
6310.03	Kantonsbeitrag Sanierung Turnhalle				-210.00	
						25'630.00

	Bezeichnung	Rechnung 2023		Budget 2023		Rechnung 2022	
		Ausgaben	Einnahmen	Ausgaben	Einnahmen	Ausgaben	Einnahmen
6	Verkehr und Nachrichtenübermittlung	142'680.45		190'000.00		137'938.24	
61	Strassenverkehr	142'680.45		190'000.00		137'938.24	
615	Gemeindestrassen	142'680.45		190'000.00		137'938.24	
6150	Gemeindestrassen	142'680.45		190'000.00		137'938.24	
5010.01	Mehrjahresprogramm Sanierung Gemeindestrassen	58'855.60		100'000.00		87'960.04	
5010.04	Verkehrsmassnahmen					48'478.20	
5010.05	Sanierung Betonmauer Steinebach (Anteil Weg)	23'825.20		30'000.00			
5640.01	Anteil an SBB Ersatz Bori Brücke	59'999.65		60'000.00		1'500.00	
7	Umweltschutz und Raumordnung	232'148.80		252'000.00		83'091.90	6'566.40
71	Wasserversorgung	146'863.00		147'000.00			
710	Wasserversorgung	146'863.00		147'000.00			
7101	Wasserversorgung	146'863.00		147'000.00			
5031.01	Übernahme Wasserleitungen WAKI	146'863.00		147'000.00			
72	Abwasserentsorgung	39'665.25		50'000.00		48'777.45	6'566.40
720	Abwasserentsorgung	39'665.25		50'000.00		48'777.45	6'566.40
7201	Abwasserentsorgung	39'665.25		50'000.00		48'777.45	6'566.40
5032.02	ARA-Leitung Thunersberg					48'777.45	
5292.01	Genereller Entwässerungsplan	39'665.25		50'000.00			
6320.01	Investitionsbeitrag von Gemeinden						6'566.40

	Bezeichnung	Rechnung 2023		Budget 2023		Rechnung 2022	
		Ausgaben	Einnahmen	Ausgaben	Einnahmen	Ausgaben	Einnahmen
74	Verbauungen	38'680.65		55'000.00		34'314.45	
741	Gewässerverbauungen	38'680.65		55'000.00		34'314.45	
7410	Gewässerverbauungen	38'680.65		55'000.00		34'314.45	
5020.01	Revitalisierung Gropbach	14'855.45		25'000.00		34'314.45	
5020.02	Sanierung Betonmauer Steinebach (Anteil Wasserbau)	23'825.20		30'000.00			
79	Raumordnung	6'939.90					
790	Raumordnung	6'939.90					
7900	Raumordnung	6'939.90					
5290.01	Erarbeitung Siedlungsleitbild	6'939.90					
8	Volkswirtschaft					124'555.70	125'692.20
82	Forstwirtschaft					124'555.70	125'692.20
820	Forstwirtschaft					124'555.70	125'692.20
8200	Forstwirtschaft					124'555.70	125'692.20
5150.02	Objektschutzwald Schlossberg					-1'252.90	
5150.03	Objektschutzwald Schlossberg West					125'808.60	
5150.04	Objektschutzwald Lichterswil						
6150.03	Objektschutzwald Schlossberg est, Holzverkauf						125'692.20
6150.04	Objektschutzwald Lichterswil						

Bezeichnung	Rechnung 2023		Budget 2023		Rechnung 2022	
	Ausgaben	Einnahmen	Ausgaben	Einnahmen	Ausgaben	Einnahmen
9 Finanzen	-210.00	454'030.10		542'000.00	157'888.60	1'162'638.89
99 Nicht aufgeteilte Posten	-210.00	454'030.10		542'000.00	157'888.60	1'162'638.89
999 Abschluss	-210.00	454'030.10		542'000.00	157'888.60	1'162'638.89
9990 Abschluss	-210.00	454'030.10		542'000.00	157'888.60	1'162'638.89
5900.01 Passivierungen	-210.00				156'752.10	
5901.01 Ertragsüberschuss IR					1'136.50	
6900.01 Aktivierungen		454'030.10		542'000.00		1'162'638.89
Total	453'820.10	453'820.10	542'000.00	542'000.00	1'320'527.49	1'320'527.49

12.5 Investitionsrechnung nach Sachgruppen

Bezeichnung	Rechnung 2023		Budget 2023		Rechnung 2022	
	Ausgaben	Einnahmen	Ausgaben	Einnahmen	Ausgaben	Einnahmen
5 Investitionsausgaben	453'820.10		542'000.00		1'320'527.49	
50 Sachanlagen	329'546.90		432'000.00		1'036'583.19	
501 Strassen / Verkehrswege	82'680.80		130'000.00		136'438.24	
5010 Strassen / Verkehrswege	82'680.80		130'000.00		136'438.24	
502 Wasserbau	38'680.65		55'000.00		34'314.45	
5020 Wasserbau	38'680.65		55'000.00		34'314.45	
503 Tiefbauten	146'863.00		147'000.00		48'777.45	
5031 Tiefbauten Wasserversorgung	146'863.00		147'000.00			
5032 Tiefbauten Abwasserbeseitig.					48'777.45	
504 Hochbauten	2'721.60				721'220.95	
5040 Hochbauten	2'721.60				721'220.95	
506 Mobilien	58'600.85		100'000.00		95'832.10	
5060 Mobilien	58'600.85		100'000.00		95'832.10	
51 Investitionen auf Rechnung Dritter					124'555.70	
515 Investitionen auf Rechnung Dritter Waldungen					124'555.70	
5150 Investitionen auf Rechnung Dritter Waldungen					124'555.70	
52 Immaterielle Anlagen	64'483.55		50'000.00			
520 Software	17'878.40					
5200 Software	17'878.40					

Bezeichnung	Rechnung 2023		Budget 2023		Rechnung 2022	
	Ausgaben	Einnahmen	Ausgaben	Einnahmen	Ausgaben	Einnahmen
529	Übrige immaterielle Anlagen		46'605.15	50'000.00		
5290	Übrige immaterielle Anlagen		6'939.90			
5292	Übrige immaterielle Anlagen Abwasserbeseitigung		39'665.25	50'000.00		
56	Investitionsbeiträge		59'999.65	60'000.00	1'500.00	
564	Investitionsbeiträge an öffentliche Unternehmungen		59'999.65	60'000.00	1'500.00	
5640	Investitionsbeiträge an öffentliche Unternehmungen		59'999.65	60'000.00	1'500.00	
59	Übertrag an Bilanz		-210.00		157'888.60	
590	Passivierungen		-210.00		157'888.60	
5900	Passivierte Einnahmen		-210.00		156'752.10	
5901	Überschuss IR				1'136.50	
6	Investitionseinnahmen			453'820.10	542'000.00	1'320'527.49
61	Rückerstattungen Investit. auf Rechnung Dritter					125'692.20
615	Rückerst. Invest. auf Rechn. Dritter Waldungen					125'692.20
6150	Rückerst. Invest. auf Rechn. Dritter Waldungen					125'692.20
63	Investitionsbeiträge			-210.00		32'196.40
631	Investitionsbeiträge vom Kanton			-210.00		25'630.00
6310	Investitionsbeiträge vom Kanton			-210.00		25'630.00
632	Investitionsbeiträge von Gemeinden und -verbänden					6'566.40
6320	Investitionsbeiträge von Gemeinden und -verbänden					6'566.40

Bezeichnung	Rechnung 2023		Budget 2023		Rechnung 2022	
	Ausgaben	Einnahmen	Ausgaben	Einnahmen	Ausgaben	Einnahmen
69 Übertrag an Bilanz		454'030.10		542'000.00		1'162'638.89
690 Aktivierungen		454'030.10		542'000.00		1'162'638.89
6900 Aktivierte Ausgaben		454'030.10		542'000.00		1'162'638.89
Total	453'820.10	453'820.10	542'000.00	542'000.00	1'320'527.49	1'320'527.49