



Einwohnergemeinde Bowil

**Budget
2022**



EINWOHNERGEMEINDE BOWIL

Vorbericht Budget 2022

Nach HRM2

(gemäss Art. 29 Direktionsverordnung über den Finanzhaushalt der Gemeinden FHDV [BSG 170.511])

Oktober 2021

Inhaltsverzeichnis

0	Auf einen Blick	4
1	Rechnungslegungsgrundsätze Harmonisiertes Rechnungslegungsmodell 2 (HRM2)	5
1.1	Allgemeines	5
1.2	Abschreibungen	5
1.2.1	Bestehendes Verwaltungsvermögen (Übergangsbestimmungen Art. T2-4 Abs. 1 GV)	5
1.2.2	Neues Verwaltungsvermögen.....	5
1.2.3	Auflösung zusätzliche Abschreibungen VV / finanzpolitische Reserve (Art. 85 Abs 3 GV)	5
1.3	Investitionsrechnung / Aktivierungsgrenze	6
2	Erläuterungen	7
2.1	Allgemeines	7
2.2	Erfolgsrechnung.....	8
2.2.1	0 Allgemeine Verwaltung	8
2.2.2	1 Öffentliche Ordnung und Sicherheit, Verteidigung	8
2.2.3	2 Bildung	9
2.2.4	3 Kultur, Sport und Freizeit	10
2.2.5	4 Gesundheit.....	10
2.2.6	5 Soziale Sicherheit	10
2.2.7	6 Verkehr und Nachrichtenübermittlung	11
2.2.8	7 Umweltschutz und Raumordnung.....	12
2.2.9	8 Volkswirtschaft	13
2.2.10	9 Finanzen und Steuern	13
2.3	Investitionen	14
3	Ergebnis	15
3.1	Allgemeine Übersicht.....	15
3.2	Übersicht Gesamtergebnis Gemeinde.....	16
3.2.1	Erfolgsrechnung.....	16

3.2.2	Finanzierungsergebnis.....	17
3.3	Ergebnis allgemeiner Haushalt (ohne SF).....	18
3.4	Ergebnis Spezialfinanzierung Wasserversorgung.....	19
3.5	Ergebnis Spezialfinanzierung Abwasserentsorgung	20
3.6	Ergebnis Spezialfinanzierung Abfallentsorgung	21
4	Erfolgsrechnung	22
4.1	Zusammenzug Erfolgsrechnung nach Sachgruppen	22
4.2	Zusammenzug Erfolgsrechnung nach funktionaler Gliederung	23
5	Eigenkapitalnachweis	24
5.1	Auswertungen	24
5.2	Kommentare zu den Auswertungen	25
5.2.1	Spezialfinanzierungen (SG 290).....	25
5.2.2	Vorfinanzierungen (SG 293)	25
5.2.3	Reserven (zusätzliche Abschreibungen, SG 294).....	25
5.2.4	Neubewertungsreserve Finanzvermögen (SG 296)	25
5.2.5	Bilanzüberschuss (SG 299)	25
6	Antrag des Gemeinderates	26
7	Genehmigung Budget	27
8	Details zum Budget	24
8.1	Erfolgsrechnung nach Funktionen	24
8.2	Erfolgsrechnung nach Sachgruppen	55
8.3	Investitionsrechnung nach Funktionen	64
8.4	Investitionsrechnung nach Sachgruppen.....	67

0 Auf einen Blick

Das Budget für das Jahr 2022 schliesst im allgemeinen Haushalt mit einem Aufwandüberschuss von Fr. 137'620.00 ab. Der Gesamthaushalt weist einen Aufwandüberschuss von Fr. 160'410.00. aus.

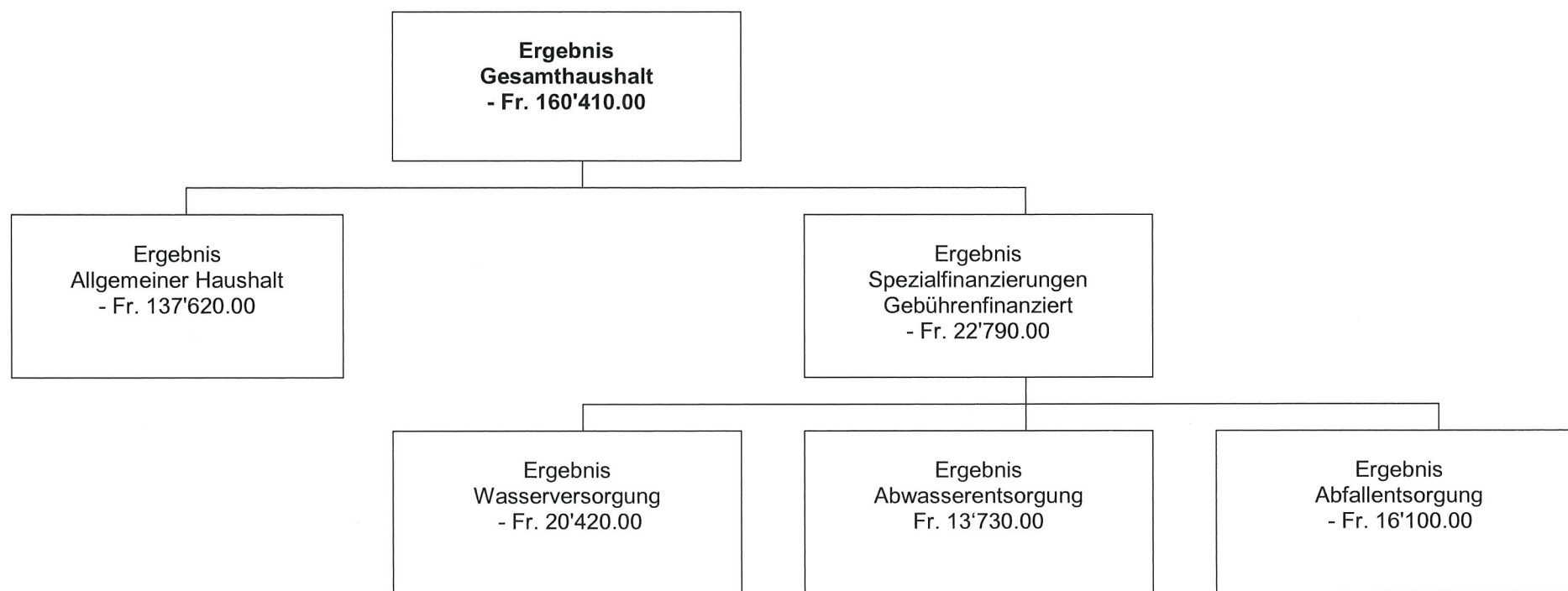

Die Annahmen für das Budget basieren auf folgenden massgebenden Kriterien:

- Prognosen der Finanzplanung 2021 – 2026, insbesondere des Kantons Bern
- Steueranlage 1.84 Einheiten
- Liegenschaftssteuer 1.1 Promille des amtlichen Wertes

Die Nettoausgaben für Investitionen im Budgetjahr 2022 betragen Fr. 912'800.00.

1 Rechnungslegungsgrundsätze Harmonisiertes Rechnungslegungsmodell 2 (HRM2)

1.1 Allgemeines

Das Budget 2022 wurde nach dem neuen Rechnungslegungsmodell HRM2, gemäss Art. 70 Gemeindegesetz (GG, [BSG 170.11]), erstellt. Zum Einsatz gelangte das EDV-System Sage 50 Extra der Firma Dumo Systems AG.

1.2 Abschreibungen

1.2.1 Bestehendes Verwaltungsvermögen (Übergangsbestimmungen Art. T2-4 Abs. 1 GV)

Das am 1. Januar 2016 bestehende Verwaltungsvermögen wurde zu Buchwerten in HRM2 übernommen.	
Das bestehende Verwaltungsvermögen von	Fr. 1'915'711.47
wird ab Rechnungsjahr 2016 bis und mit Rechnungsjahr 2025 innert linear abgeschrieben.	10 Jahren
Dies ergibt einen jährlichen Abschreibungssatz von 10 % oder	Fr. 191'580.00

1.2.2 Neues Verwaltungsvermögen

Auf neuen Vermögenswerten, d.h. nach Einführung von HRM2, werden die planmässigen Abschreibungen nach Anlagekategorien und Nutzungsdauer (Anhang 2 GV) berechnet. Die Abschreibungen erfolgen linear nach Nutzungsdauer.

1.2.3 Auflösung zusätzliche Abschreibungen VV / finanzpolitische Reserve (Art. 85 Abs 3 GV)

Entnahmen aus der finanzpolitischen Reserve müssen vorgenommen werden, wenn

- a) die Gemeinde im entsprechenden Rechnungsjahr einen Aufwandüberschuss im allgemeinen Haushalt ausweist und
- b) der Bilanzüberschussquotient (BÜQ) unter 30 % fällt.

Die zusätzlichen Abschreibungen werden maximal bis zur Höhe des Aufwandüberschusses aufgelöst und nur soweit, bis mit der Auflösung der BÜQ von 30 % erreicht ist.

Berechnung BÜQ	
Saldo Bilanzüberschuss per 01.01.2022	1'168'408.00
Aufwandüberschuss per 31.12.2022 (vor Auflösung zusätzliche Abschreibungen)	193'480.00
Saldo Bilanzüberschuss am 31.12.2022	974'928.00
Direkte Steuern natürliche Personen	2'308'600.00
Direkte Steuern Juristische Personen	133'570.00
FILAG / Disparitätenabbau	521'330.00
Mindestausstattung	368'600.00
Geografisch-topografischer Zuschuss	94'670.00
Sozio-demografischer Zuschuss	9'200.00
= Direkte Steuern NP, JP und Finanzausgleich	3'435'970.00
Bilanzüberschussquotient (BÜQ)	28.37 %
Saldo Bilanzüberschuss in % der Direkten Steuern NP, JP und Finanzausgleich	
Betrag Auflösung zusätzliche Abschreibungen / finanzpolitische Reserve	55'860.00

1.3 Investitionsrechnung / Aktivierungsgrenze

Der Gemeinderat belastet einzelne Investitionen bis zum Betrag von **Fr. 25'000.00** (maximal bis zur Aktivierungsgrenze gemäss Art. 79a GV) der Erfolgsrechnung. Er verfolgt dabei eine konstante Praxis.

2 Erläuterungen

2.1 Allgemeines

Dem Budget 2022 liegen folgende Ansätze zugrunde:

Gemeindesteueranlage:	1.84
Liegenschaftssteuer:	1,1 o/oo des amtlichen Wertes
Feuerwehersatzabgaben:	7 % der Staatssteuern, mindestens Fr. 100.00, höchstens Fr. 450.00
Hundetaxen:	Fr. 50.00 pro Hund
Wassergebühren:	
• Grundgebühren	Fr. 11.00 pro modifizierte Raumeinheit (Wohnbauten) Fr. 9.00 pro Belastungswert (Industriebauten)
• Verbrauchsgebühren	Fr. 1.60 pro m ³
Abwassergebühren:	
• Grundgebühren	Fr. 20.00 pro modifizierte Raumeinheit (Wohnbauten) Fr. 15.00 pro Belastungswert (Industriebauten) Fr. 0.20 pro m ² entwässerte Fläche für die Einleitung von Regenabwasser von Hof- und DaFr.lächen sowie von Gemeinde- und Privatstrassen in die Kanalisation
• Verbrauchsgebühren	Fr. 2.40 pro m ³
Kehrichtgebühren (inkl. MWST)	
• Grundgebühren	Fr. 86.15 pro Haushalt
• Sackgebühren/Marken	Fr. 1.00 17 Liter Fr. 1.90 35 Liter Fr. 3.20 60 Liter Fr. 5.80 110 Liter
• Containermarken 800 Liter	Fr. 45.00 (keine weitere Grundgebühr für Gewerbebetriebe)
• Sperrgut	Fr. 7.80 Kleinsperrgut (Höchstgewicht 20 kg / Länge max. 1 m / Breite max. 50 cm) Fr. 7.80 Sperrgut (Höchstgewicht 20 kg)

2.2 Erfolgsrechnung

2.2.1 0 Allgemeine Verwaltung

Budget 2022		Budget 2021		Rechnung 2020	
Aufwand	Ertrag	Aufwand	Ertrag	Aufwand	Ertrag
746'460.00	69'400.00	735'880.00	69'400.00	774'755.94	61'713.40
	677'060.00		666'480.00		713'042.54

Der Nettoaufwand der allgemeinen Verwaltung liegt um 1.6 % über dem budgetierten Nettoaufwand 2021. Begründungen für die wesentlichen Abweichungen:

0120 Exekutive

- Mehraufwand Honorare Fachexperten: Referent für GR-Klausur

0220 Allgemeine Verwaltung

- Keine nennenswerten Abweichungen gegenüber dem Budget 2021

0290 Verwaltungsliegenschaften

- Personalaufwand: Reinigung Gemeindeverwaltung durch GBB (Interne Verrechnung)
- Planmässige Abschreibungen Hochbauten: Sanierung Gemeindeverwaltung (bauliche Massnahmen) und Übertragung Wohnung im 1. OG vom Finanzvermögen ins Verwaltungsvermögen
- Planmässige Abschreibungen Mobilien, Fahrzeuge: Neumöblierung Gemeindeverwaltung

2.2.2 1 Öffentliche Ordnung und Sicherheit, Verteidigung

Budget 2022		Budget 2021		Rechnung 2020	
Aufwand	Ertrag	Aufwand	Ertrag	Aufwand	Ertrag
198'950.00	166'160.00	199'190.00	165'560.00	181'534.25	153'177.85
	32'790.00		33'630.00		28'356.40

Der Nettoaufwand der Funktion öffentliche Ordnung und Sicherheit und Verteidigung liegt um 2.5 % unter dem budgetierten Nettoaufwand 2021. Begründungen für die wesentlichen Abweichungen:

1400 Allgemeines Rechtswesen

- Honorare Fachexperten: Tiefere Kosten für jährliche Nachführung durch Ingenieure. Tiefere Kosten für amtl. Vermessung Los 8 2018 – 2021 (Abrechnung)

1500 Feuerwehr

- Der Betriebsbeitrag an die Feuerwehr Region Langnau beträgt inkl. Rücklagen in den Werterhalt Fr. 84'360.00
- Die Spezialfinanzierung Feuerwehr schliesst mit einem Ertragsüberschuss von Fr. 11'390.00 ab.

2.2.3 2 Bildung

Budget 2022		Budget 2021		Rechnung 2020	
Aufwand	Ertrag	Aufwand	Ertrag	Aufwand	Ertrag
1'409'430.00	14'380.00	1'320'280.00	48'540.00	1'325'164.60	68'101.85
	1'395'050.00		1'271'740.00		1'257'062.75

Der Nettoaufwand der Bildung liegt 9.7 % über dem budgetierten Nettoaufwand 2021. Begründungen für die wesentlichen Abweichungen:

2120 Kindergarten

- Höhere Beiträge an den Lastenausgleich Lehrerbesoldungen
- Schulgelder an eine andere Gemeinde für ein Kind
- Keine Schulgelder von anderen Gemeinden

2120 Primarstufe

- Die Budgetvorgabe für die Schule beträgt Fr. 76'000.00.
- Schulgelder an eine andere Gemeinde für zwei Kinder
- Keine Schulgelder von anderen Gemeinden

•

2130 Sekundarstufe I

- Tiefere Beiträge an den Lastenausgleich Lehrerbesoldungen
- Höhere Schulgelder an die Sekundarschule Signau. Abhängig von der Anzahl Schüler (Schuljahr 21/22: 27 Schüler)
- Keine Schulgelder von anderen Gemeinden

•

2170 Schulliegenschaften

- Anschaffung Mobilien: Ablage und Tische text. Werken
- Weniger Aufwand für Unterhalt Hochbauten
- Höhere Abschreibungen Hochbauten VV aufgrund Neuinvestitionen (Sanierung Turnhalle)
- Interne Verrechnung von Dienstleistungen: Durch GBB ausgeführte Reinigungen Gemeindehaus (Allgemein und Verwaltung)

2910 Verwaltung, Schulkommission

- Weiterbildung Mitglieder Schulkommission

2990 Bildung, übriges

- Neuer Vertrag mit der Gemeinde Signau ab 01.08.2022 betreffend Hauswirtschaftsunterricht

2.2.4 3 Kultur, Sport und Freizeit

Budget 2022		Budget 2021		Rechnung 2020	
Aufwand	Ertrag	Aufwand	Ertrag	Aufwand	Ertrag
110'180.00	61'400.00	127'320.00	61'400.00	71'471.34	33'135.60
	48'780.00		65'920.00		38'335.74

Der Nettoaufwand der Funktion Kultur, Sport und Freizeit liegt um 26.0 % unter dem budgetierten Nettoaufwand 2021. Begründungen für die wesentlichen Abweichungen:

3210 Bibliotheken

- Anschaffung IT-Hardware

3420 Freizeit

- Tiefere Kosten für Unterhalt Hochbauten

2.2.5 4 Gesundheit

Budget 2022		Budget 2021		Rechnung 2020	
Aufwand	Ertrag	Aufwand	Ertrag	Aufwand	Ertrag
9'950.00	0.00	5'950.00	0.00	5'345.30	90.00
	9'950.00		5'950.00		5'255.30

Der Nettoaufwand der Funktion Gesundheit liegt um 67,2 % über dem budgetierten Nettoaufwand 2021. Begründung für die wesentliche Abweichung:

4210 Ambulante Krankenpflege

- Anschaffung Defibrillator für Schlossberg-Steinen

2.2.6 5 Soziale Sicherheit

Budget 2022		Budget 2021		Rechnung 2020	
Aufwand	Ertrag	Aufwand	Ertrag	Aufwand	Ertrag
1'222'930.00	38'480.00	1'179'830.00	22'800.00	1'088'453.45	18'454.35
	1'184'450.00		1'157'030.00		1'069'999.10

Der Nettoaufwand der sozialen Sicherheit liegt um 2.36 % über dem budgetierten Nettoaufwand 2021. Begründungen für die wesentlichen Abweichungen:

5320 Ergänzungsleistungen AHV / IV

- Berechnung aufgrund der Einwohnerzahlen. Mehraufwand Fr. 4'480.00.

5410 Familienzulagen Nichterwerbstätige

- Mehraufwand Lastenausgleich Familienzulagen

5450 Leistungen an Familien

- Der Nettoaufwand entspricht dem Gemeindeanteil von 20 %. Die Betreuungsgutscheine müssen durch die Gemeinden zu 100 % vorfinanziert werden und der Kanton erstattet seinen Anteil von 80 % jährlich zurück.

5799 Lastenausgleich Sozialhilfe

- Lastenausgleich Sozialhilfe von Fr. 577.00 pro Einwohner (Budget 2021 Fr. 563.00), ausmachend Fr. 789'900.00.

2.2.7 6 Verkehr und Nachrichtenübermittlung

Budget 2022		Budget 2021		Rechnung 2020	
Aufwand	Ertrag	Aufwand	Ertrag	Aufwand	Ertrag
661'420.00	101'940.00	617'690.00	89'940.00	519'515.45	69'251.20
	559'480.00		527'750.00		450'264.25

Der Nettoaufwand der Funktion Verkehr und Nachrichtenübermittlung liegt um 6.0 % über dem budgetierten Nettoaufwand 2021. Begründungen für die wesentlichen Abweichungen:

6150 Gemeindestrassen

- Honorare Fachexperten für Inspektion von 3 Brücken und Beratung Überarbeitung Wegreglement
- Tiefere Spesenauslagen (Wegfall Autoentschädigung)
- Höhere Abschreibungen aufgrund Neuinvestitionen (Sanierung Gemeindestrassen)
- Interne Verrechnungen Dienstleistungen (Ertrag): Mehraufwand Papier- und Kartonentsorgung

6291 Gemeindeanteil Öffentlicher Verkehr

- Höherer Beitrag an den Lastenausgleich öffentlicher Verkehr

6400 Nachrichtenübermittlung

- Dienstleistungsertrag aus der Führung der Postagentur von Fr. 22'000.00

2.2.8 7 Umweltschutz und Raumordnung

Budget 2022		Budget 2021		Rechnung 2020	
Aufwand	Ertrag	Aufwand	Ertrag	Aufwand	Ertrag
826'040.00	683'090.00	798'830.00	655'180.00	786'051.00	690'469.65
	142'950.00		143'650.00		95'581.35

Der Nettoaufwand der Funktion Umweltschutz und Raumordnung liegt um 0,5 % unter dem budgetierten Nettoaufwand 2021. Begründungen für die wesentlichen Abweichungen:

7101 Wasserversorgung

- Die Spezialfinanzierung schliesst ausgeglichen ab. Die Entnahme aus der SF Rechnungsausgleich (Aufwandüberschuss) beträgt Fr. 20'420.00 Der Betriebsbeitrag an den Wasserverbund Kiesental beträgt Fr. 118'000.00. Für Leitungsbrüche, die Sanierungen der Hydranten und die Schieberwartung werden Fr. 30'000.00 eingesetzt. Die Einlage in die Spezialfinanzierung Werterhalt für spätere Erneuerungen beläuft sich auf Fr. 22'350.00 inkl. Anschlussgebühren von Fr. 20'000.00. Für planmässige Abschreibungen und Unterhalt werden Fr. 15'000.00 entnommen. Die Wassergebühren wurden mit Fr. 130'000.00 eingesetzt.

7201 Abwasserentsorgung

- Die Spezialfinanzierung schliesst ausgeglichen ab. Die Einlage in die SF Rechnungsausgleich (Ertragsüberschuss) beträgt Fr. 13'730.00. Die Betriebsbeiträge an die ARA-Verbände Oberes Kiesental und Mittleres Emmental betragen Fr. 71'970.00. Die Einlage in die Spezialfinanzierung Werterhalt für spätere Erneuerungen beträgt Fr. 153'060.00. Zusätzlich werden die Anschlussgebühren von Fr. 20'000.00 in den Werterhalt eingelegt. Für planmässige Abschreibungen und Unterhalt werden Fr. 14'570.00 entnommen. Die Abwassergebühren wurden mit Fr. 240'000.00 eingesetzt.

7301 Abfallentsorgung

- Die Spezialfinanzierung schliesst ausgeglichen ab. Die Entnahme aus der SF Rechnungsausgleich (Aufwandüberschuss) beträgt Fr. 16'100.00. Die Abfuhrkosten für die Haushaltabfälle werden mit Fr. 75'000.00 budgetiert, die Sonderabfälle mit Fr. 40'000.00 (Mehraufwand wegen Papier- und Kartonentsorgung). Es sind keine Investitionen geplant, deshalb fallen auch keine planmässigen Abschreibungen an. Die Kehrrechtgebühren wurden mit Fr. 52'000.00 eingesetzt. Die Gebührengutschriften der AVAG wurden mit Fr. 65'000.00 budgetiert.

7410 Gewässerverbauungen

- Tieferer Aufwand für Unterhalt Wasserbau
- Tiefere Beiträge des Kantons

7716 Regionale Friedhoforganisation

- Höherer Beitrag an den Gemeindeverband Grosshöchstetten (Bestattungswesen): Höhere Betriebskosten und zusätzliche Kosten für Unterhaltsprojekte und Grabfeldräumungen in Schlosswil und Grosshöchstetten.

2.2.9 8 Volkswirtschaft

Budget 2022		Budget 2021		Rechnung 2020	
Aufwand	Ertrag	Aufwand	Ertrag	Aufwand	Ertrag
5'620.00	79'000.00	5'620.00	79'000.00	3'855.20	79'244.60
73'380.00		73'380.00		75'359.40	

Keine Abweichungen in der Funktion Volkswirtschaft gegenüber dem Budget 2021.

2.2.10 9 Finanzen und Steuern

Budget 2022		Budget 2021		Rechnung 2020	
Aufwand	Ertrag	Aufwand	Ertrag	Aufwand	Ertrag
399'320.00	4'238'830.00	641'255.00	4'245'105.00	634'745.98	4'197'911.60
3'839'510.00		3'603'850.00		3'563'165.62	

Der Nettoertrag der Finanzen und Steuern liegt um 6.5 % über dem budgetierten Nettoertrag 2021. Begründungen für die wesentlichen Abweichungen:

9100 Allgemeine Gemeindesteuern

- Einkommenssteuern der natürlichen Personen + Fr. 130'200.00
- Vermögenssteuern der natürlichen Personen + Fr. 15'700.00
- Gemeindesteuerteilungen zG Gemeinde NP Einkommen – Fr. 14'000.00
- Gemeindesteuerteilungen zL Gemeinde NP Einkommen – Fr. 2'000.00
- Quellensteuern + Fr. 2'000.00
- Gewinnsteuern der juristischen Personen + Fr. 18'300.00
- Gemeindesteuerteilungen zG Gemeinde JP Ertrag – Fr. 2'000.00
- Gemeindesteuerteilungen zL Gemeinde JP Ertrag – Fr. 15'000.00

9101 Sondersteuern

- Grundstückgewinnsteuern + Fr. 10'000.00
- Sonderveranlagungen + Fr. 15'000.00

9300 Finanz- und Lastenausgleich

- Höhere Beiträge in den Lastenausgleich neue Aufgabenteilung (Fr. 253'270.00)
- Die Leistungen aus dem Finanzausgleich reduzieren sich um Fr. 16'930.00 auf Fr. 993'800.00.

9500 Ertragsanteile, übrige Erbschafts- und Schenkungssteuern

- Ertragsanteile an den Direkten Bundessteuern von voraussichtlich Fr. 6'500.00.

9630 Liegenschaften des Finanzvermögens

- Löhne Gemeindehaus: Reinigung durch GBB (Interne Verrechnung)
- Tieferer baulicher Unterhalt Gemeindehaus
- Höherer baulicher Unterhalt Lehrerhaus Dorf
- Die Einlage in die Spezialfinanzierung Liegenschaften FV beträgt Fr. 24'240.00.
- Tiefere Mietzinseinnahmen Gemeindehaus (keine Mietzinseinnahmen Wohnung im 1. OG West budgetiert)
- Vom Unterhaltsaufwand können Fr. 24'240.00 der Spezialfinanzierung Liegenschaften FV belastet werden.
- Auflösung der Neubewertungsreserve von Fr. 85'810.00 (Übertragung Wohnung im 1. OG West vom FV ins VV)

9900 Nicht aufgeteilte Posten

- Auflösung zusätzliche Abschreibungen (Fr. 55'860.00)

9950 Neutrale Aufwendungen und Erträge

- Auflösung Neubewertungsreserve linear über 5 Jahre (Fr. 95'130.00).

2.3 Investitionen

Geplante Investitionen, welche den Berechnungen der Kapitalkosten (Abschreibungen, Zinsen) zugrunde liegen.

0290 Verwaltungsliegenschaften	
• Sanierung Gemeindeverwaltung (bauliche Massnahmen)	Fr. 120'000.00
• Überführung Wohnung 1. OG West ins Verwaltungsvermögen	Fr. 287'800.00
• Sanierung Gemeindeverwaltung (Möbliering)	Fr. 70'000.00
2170 Schulliegenschaften	
• Sanierung Turnhalle	Fr. 250'000.00
• Anschaffung Lehrerarbeitsplätze	Fr. 30'000.00
6150 Gemeindestrassen	
• Mehrjahresprogramm Sanierung Gemeindestrassen	Fr. 80'000.00
7201 Abwasserentsorgung	
• Genereller Entwässerungsplan	Fr. 50'000.00
7410 Gewässerverbauungen	
• Revitalisierung Gropbach (Projektkosten)	Fr. 25'000.00
8200 Forstwirtschaft	
• Obektschutzwald Neusignau (Einnahmen und Ausgaben je Fr. 50'000.00)	Fr- 0.00

3 Ergebnis

3.1 Allgemeine Übersicht

	Budget 2022	Budget 2021	Rechnung 2020
Ergebnis ER Gesamthaushalt	- 160'410.00	- 176'410.00	- 9'572.00
Ergebnis ER Allgemeiner Haushalt	- 137'620.00	- 194'920.00	- 19'372.41
Ergebnis gesetzliche Spezialfinanzierungen	- 22790.00	18'510.00	- 9'800.41
Steuerertrag natürliche Personen	2'308'600.00	2'172'700.00	2'268'981.60
Steuerertrag juristische Personen	133'570.00	104'500.00	64'994.30
Liegenschaftssteuer	220'000.00	220'000.00	212'438.80
Nettoinvestitionen	912'800.00	531'000.00	199'085.25

3.2 Übersicht Gesamtergebnis Gemeinde

3.2.1 Erfolgsrechnung

Erfolgsrechnung	Budget 2022	Budget 2021	Rechnung 2020
Betrieblicher Aufwand	5'416'460.00	5'220'210.00	4'958'709.82
Personalaufwand	1'003'870.00	1'004'280.00	943'676.20
Sach- und übriger Betriebsaufwand	903'400.00	921'470.00	860'762.92
Abschreibungen Verwaltungsvermögen	288'430.00	260'580.00	237'273.05
Einlagen Fonds und Spezialfinanzierungen	206'800.00	209'450.00	248'227.15
Transferaufwand	3'013'960.00	2'824'430.00	2'668'770.50
Durchlaufende Beiträge			
Betrieblicher Ertrag	4'835'400.00	4'689'110.00	4'705'474.90
Fiskalertrag	2'794'170.00	2'604'200.00	2'687'663.00
Regalien und Konzessionen	64'500.00	64'500.00	64'428.00
Entgelte	818'200.00	818'200.00	778'015.90
Verschiedene Erträge			
Entnahmen Fonds und Spezialfinanzierungen	29'570.00	33'440.00	39'839.65
Transferertrag	1'128'960.00	1'168'770.00	1'135'528.35
Durchlaufende Beiträge			
Ergebnis aus betrieblicher Tätigkeit	-581'060.00	-531'100.00	-253'234.92
Finanzaufwand	87'910.00	135'700.00	271'080.48
Finanzertrag	271'760.00	311'145.00	302'033.40
Ergebnis aus Finanzierung	183'850.00	175'445.00	30'952.92
Operatives Ergebnis	-397'210.00	-355'655.00	-222'282.00
Ausserordentlicher Aufwand	24'240.00	219'295.00	81'110.00
Ausserordentlicher Ertrag	261'040.00	398'540.00	293'820.00
Ausserordentliches Ergebnis	236'800.00	179'245.00	212'710.00
Gesamtergebnis Erfolgsrechnung	-160'410.00	-176'410.00	-9'572.00

(+ = Ertragsüberschuss / - = Aufwandüberschuss)

3.2.2 Finanzierungsergebnis

		Budget 2022	Budget 2021	Rechnung 2020
Ergebnis Gesamthaushalt	90	- 160'410.00	- 176'410.00	- 9'572.00
Abschreibung Verwaltungsvermögen	33	288'430.00	260'580.00	237'273.05
Einlagen in Fonds und Spezialfinanzierungen	35	206'800.00	209'450.00	248'227.15
Entnahmen aus Fonds und Spezialfinanzierungen	45	- 29'570.00	- 33'440.00	-39'839.65
Wertberichtigung Darlehen Verwaltungsvermögen	364			
Wertberichtigung Beteiligungen Verwaltungsvermögen	365			
Abschreibungen Investitionsbeiträge	366		860.00	
Einlagen in das Eigenkapital	389	24'240.00	219'295.00	81'110.00
Entnahmen aus dem Eigenkapital	489	- 261'040.00	- 398'540.00	- 293'820.00
Selbstfinanzierung		68'450.00	81'795.00	223'378.55
Nettoinvestitionen				
Investitionsausgaben	5	962'800.00	531'000.00	275'371.55
Investitionseinnahmen	6	- 50'000.00	- 0.00	- 76'286.30
Nettoinvestitionen		912'800.00	531'000.00	199'085.25
Finanzierungsergebnis		- 844'350.00	- 449'205.00	24'293.30

3.3 Ergebnis allgemeiner Haushalt (ohne SF)

Erfolgsrechnung	Budget 2022	Budget 2021	Rechnung 2020
Betrieblicher Aufwand	4'765'100.00	4'606'710.00	4'321'940.03
Personalaufwand	989'020.00	991'590.00	937'424.10
Sach- und übriger Betriebsaufwand	714'700.00	746'420.00	685'824.13
Abschreibungen Verwaltungsvermögen	282'000.00	254'770.00	234'942.55
Einlagen Fonds und Spezialfinanzierungen	11'390.00	14'050.00	34'267.00
Transferaufwand	2'767'990.00	2'599'880.00	2'429'482.25
Durchlaufende Beiträge			
Betrieblicher Ertrag	4'228'830.00	4'078'670.00	4'080'446.70
Fiskalertrag	2'794'170.00	2'604'200.00	2'687'663.00
Regalien und Konzessionen	64'500.00	64'500.00	64'428.00
Entgelte	241'200.00	241'200.00	192'827.35
Verschiedene Erträge			
Entnahmen Fonds und Spezialfinanzierungen			
Transferertrag	1'128'960.00	1'168'770.00	1'135'528.35
Durchlaufende Beiträge			
Ergebnis aus betrieblicher Tätigkeit	-536'270.00	-528'040.00	-241'493.33
Finanzaufwand	87'910.00	135'700.00	271'080.48
Finanzertrag	249'760.00	289'575.00	280'491.40
Ergebnis aus Finanzierung	161'850.00	153'875.00	9'410.92
Operatives Ergebnis	-374'420.00	-374'165.00	-232'082.41
Ausserordentlicher Aufwand	24'240.00	219'295.00	81'110.00
Ausserordentlicher Ertrag	261'040.00	398'540.00	293'820.00
Ausserordentliches Ergebnis	236'800.00	179'245.00	212'710.00
Gesamtergebnis Erfolgsrechnung	-137'620.00	-194'920.00	-19'372.41

(+ = Ertragsüberschuss / - = Aufwandüberschuss)

3.4 Ergebnis Spezialfinanzierung Wasserversorgung

Erfolgsrechnung	Budget 2022	Budget 2021	Rechnung 2020
Betrieblicher Aufwand	195'420.00	169'510.00	211'994.15
Personalaufwand	4'500.00	4'500.00	3'011.80
Sach- und übriger Betriebsaufwand	37'800.00	25'900.00	54'642.15
Abschreibungen Verwaltungsvermögen	770.00	770.00	769.75
Einlagen Fonds und Spezialfinanzierungen	22'350.00	22'340.00	23'350.00
Transferaufwand	130'000.00	116'000.00	130'220.45
Durchlaufende Beiträge			
Betrieblicher Ertrag	165'000.00	164'770.00	170'003.30
Fiskalertrag			
Regalien und Konzessionen			
Entgelte	150'000.00	150'000.00	154'902.65
Verschiedene Erträge			
Entnahmen Fonds und Spezialfinanzierungen	15'000.00	14'770.00	15'100.65
Transferertrag			
Durchlaufende Beiträge			
Ergebnis aus betrieblicher Tätigkeit	-30'420.00	-4'740.00	-41'990.85
Finanzaufwand			
Finanzertrag	10'000.00	10'300.00	10'300.00
Ergebnis aus Finanzierung	10'000.00	10'300.00	10'300.00
Operatives Ergebnis	-20'420.00	5'560.00	-31'690.85
Ausserordentlicher Aufwand			
Ausserordentlicher Ertrag			
Ausserordentliches Ergebnis			
Gesamtergebnis Erfolgsrechnung	-20'420.00	5'560.00	-31'690.85

(+ = Ertragsüberschuss / - = Aufwandüberschuss)

Die Spezialfinanzierung Wasserversorgung schliesst ausgeglichen ab. Die Entnahme aus der SF Rechnungsausgleich (Aufwandüberschuss) beträgt Fr. 20'420.00 Der Betriebsbeitrag an den Wasserverbund Kiesental beträgt Fr. 118'000.00. Für Leitungsbrüche, die Sanierungen der Hydranten und die Schieberwartung werden Fr. 20'000.00 eingesetzt. Die Einlage in die Spezialfinanzierung Werterhalt für spätere Erneuerungen beläuft sich auf Fr. 22'350.00 inkl. Anschlussgebühren von Fr. 20'000.00. Für planmässige Abschreibungen und Unterhalt werden Fr. 15'000.00 entnommen. Die Wassergebühren wurden mit Fr. 130'000.00 eingesetzt. Das Eigenkapital der Wasserversorgung beträgt Ende Jahr 2022 voraussichtlich rund Fr. 365'500.00.

3.5 Ergebnis Spezialfinanzierung Abwasserentsorgung

Erfolgsrechnung	Budget 2022	Budget 2021	Rechnung 2020
Betrieblicher Aufwand	271'090.00	275'200.00	294'183.35
Personalaufwand	1'100.00	1'000.00	1'411.60
Sach- und übriger Betriebsaufwand	5'300.00	7'550.00	10'907.15
Abschreibungen Verwaltungsvermögen	5'660.00	5'040.00	1'560.75
Einlagen Fonds und Spezialfinanzierungen	173'060.00	173'060.00	190'610.15
Transferaufwand	85'970.00	88'550.00	89'693.70
Durchlaufende Beiträge			
Betrieblicher Ertrag	274'570.00	278'670.00	300'235.20
Fiskalertrag			
Regalien und Konzessionen			
Entgelte	260'000.00	260'000.00	275'496.20
Verschiedene Erträge			
Entnahmen Fonds und Spezialfinanzierungen	14'570.00	18'670.00	24'739.00
Transferertrag			
Durchlaufende Beiträge			
Ergebnis aus betrieblicher Tätigkeit	3'480.00	3'470.00	6'051.85
Finanzaufwand			
Finanzertrag	10'250.00	9'650.00	9'622.00
Ergebnis aus Finanzierung	10'250.00	9'650.00	9'622.00
Operatives Ergebnis	13'730.00	13'120.00	15'673.85
Ausserordentlicher Aufwand			
Ausserordentlicher Ertrag			
Ausserordentliches Ergebnis			
Gesamtergebnis Erfolgsrechnung	13'730.00	13'120.00	15'673.85

(+ = Ertragsüberschuss / - = Aufwandüberschuss)

Die Spezialfinanzierung Abwasserentsorgung schliesst ausgeglichen ab. Die Einlage in die SF Rechnungsausgleich (Ertragsüberschuss) beträgt Fr. 13'730.00. Die Betriebsbeiträge an die ARA-Verbände Oberes Kiesental und Mittleres Emmental betragen Fr. 71'970.00. Die Einlage in die Spezialfinanzierung Werterhalt für spätere Erneuerungen beträgt Fr. 153'060.00. Zusätzlich werden die Anschlussgebühren von Fr. 20'000.00 in den Werterhalt eingelegt. Für planmässige Abschreibungen und Unterhalt werden Fr. 14'570.00 entnommen. Die Abwassergebühren wurden mit Fr. 240'000.00 eingesetzt. Das Eigenkapital der Abwasserentsorgung beträgt Ende Jahr 2022 voraussichtlich rund Fr. 573'300.00.

3.6 Ergebnis Spezialfinanzierung Abfallentsorgung

Erfolgsrechnung	Budget 2022	Budget 2021	Rechnung 2020
Betrieblicher Aufwand	184'850.00	168'790.00	130'592.29
Personalaufwand	9'250.00	7'190.00	1'828.70
Sach- und übriger Betriebsaufwand	145'600.00	141'600.00	109'389.49
Abschreibungen Verwaltungsvermögen			
Einlagen Fonds und Spezialfinanzierungen			
Transferaufwand	30'000.00	20'000.00	19'374.10
Durchlaufende Beiträge			
Betrieblicher Ertrag	167'000.00	167'000.00	154'789.70
Fiskalertrag			
Regalien und Konzessionen			
Entgelte	167'000.00	167'000.00	154'789.70
Verschiedene Erträge			
Entnahmen Fonds und Spezialfinanzierungen			
Transferertrag			
Durchlaufende Beiträge			
Ergebnis aus betrieblicher Tätigkeit	-17'850.00	-1'790.00	24'197.41
Finanzaufwand			
Finanzertrag	1'750.00	1'620.00	1'620.00
Ergebnis aus Finanzierung	1'750.00	1'620.00	1'620.00
Operatives Ergebnis	-16'100.00	-170.00	25'817.41
Ausserordentlicher Aufwand			
Ausserordentlicher Ertrag			
Ausserordentliches Ergebnis			
Gesamtergebnis Erfolgsrechnung	-16'100.00	-170.00	25'817.41

(+ = Ertragsüberschuss / - = Aufwandüberschuss)

Die Spezialfinanzierung Abfallentsorgung schliesst ausgeglichen ab. Die Entnahme aus der SF Rechnungsausgleich (Aufwandüberschuss) beträgt Fr. 16'100.00. Die Abfuhrkosten für die Haushaltabfälle werden mit Fr. 75'000.00 budgetiert, die Sonderabfälle mit Fr. 40'000.00. Es sind keine Investitionen geplant, deshalb fallen auch keine planmässigen Abschreibungen an. Die Kehrrechtgebühren wurden mit Fr. 52'000.00 eingesetzt. Die Gebührengutschriften der AVAG wurden mit Fr. 65'000.00 budgetiert. Das Eigenkapital der Abfallentsorgung beträgt Ende Jahr 2022 voraussichtlich rund Fr. 333'600.00.

4 Erfolgsrechnung

4.1 Zusammenzug Erfolgsrechnung nach Sachgruppen

Bezeichnung	Budget 2022		Budget 2021		Rechnung 2020	
	Aufwand	Ertrag	Aufwand	Ertrag	Aufwand	Ertrag
Aufwand	5'576'570.00		5'613'165.00		5'349'431.25	
Personalaufwand	1'003'870.00		1'004'280.00		943'676.20	
Sach- und übriger Betriebsaufwand	903'400.00		921'470.00		860'762.92	
Abschreibungen Verwaltungsvermögen	288'430.00		260'580.00		237'273.05	
Finanzaufwand	87'910.00		135'700.00		271'080.48	
Einlagen in Fonds und Spezialfinanzierungen	206'800.00		209'450.00		248'227.15	
Transferaufwand	3'013'960.00		2'824'430.00		2'668'770.50	
Ausserordentlicher Aufwand	24'240.00		219'295.00		81'110.00	
Interne Verrechnungen	47'960.00		37'960.00		38'530.95	
Ertrag		5'416'160.00		5'436'755.00		5'339'859.25
Fiskalertrag		2'794'170.00		2'604'200.00		2'687'663.00
Regalien und Konzessionen		64'500.00		64'500.00		64'428.00
Entgelte		818'200.00		818'200.00		778'015.90
Finanzertrag		271'760.00		311'145.00		302'033.40
Entnahmen aus Fonds und Spezialfinanzierungen		29'570.00		33'440.00		39'839.65
Transferertrag		1'128'960.00		1'168'770.00		1'135'528.35
Ausserordentlicher Ertrag		261'040.00		398'540.00		293'820.00
Interne Verrechnungen		47'960.00		37'960.00		38'530.95
Abschlusskonten	13'730.00	36'520.00	18'680.00	170.00	41'491.26	31'690.85
Abschluss Erfolgsrechnung	13'730.00	36'520.00	18'680.00	170.00	41'491.26	31'690.85
Total Aufwand/Ertrag	5'590'300.00	5'452'680.00	5'631'845.00	5'436'925.00	5'390'922.51	5'371'550.10
Ertragsüberschuss						
Aufwandüberschuss		137'620.00		194'920.00		19'372.41
TOTAL	5'590'300.00	5'590'300.00	5'631'845.00	5'631'845.00	5'390'922.51	5'390'922.51

4.2 Zusammenzug Erfolgsrechnung nach funktionaler Gliederung

Bezeichnung	Budget 2022		Budget 2021		Rechnung 2020	
	Aufwand	Ertrag	Aufwand	Ertrag	Aufwand	Ertrag
Allgemeine Verwaltung	746'460.00	69'400.00	735'880.00	69'400.00	774'755.94	61'713.40
<i>Nettoaufwand</i>		<i>677'060.00</i>		<i>666'480.00</i>		<i>713'042.54</i>
<i>Nettoertrag</i>						
Öffentliche Ordnung und Sicherheit, Verte	198'950.00	166'160.00	199'190.00	165'560.00	181'534.25	153'177.85
<i>Nettoaufwand</i>		<i>32'790.00</i>		<i>33'630.00</i>		<i>28'356.40</i>
<i>Nettoertrag</i>						
Bildung	1'409'430.00	14'380.00	1'320'280.00	48'540.00	1'325'164.60	68'101.85
<i>Nettoaufwand</i>		<i>1'395'050.00</i>		<i>1'271'740.00</i>		<i>1'257'062.75</i>
<i>Nettoertrag</i>						
Kultur, Sport und Freizeit	110'180.00	61'400.00	127'320.00	61'400.00	71'471.34	33'135.60
<i>Nettoaufwand</i>		<i>48'780.00</i>		<i>65'920.00</i>		<i>38'335.74</i>
<i>Nettoertrag</i>						
Gesundheit	9'950.00		5'950.00		5'345.30	90.00
<i>Nettoaufwand</i>		<i>9'950.00</i>		<i>5'950.00</i>		<i>5'255.30</i>
<i>Nettoertrag</i>						
Soziale Sicherheit	1'222'930.00	38'480.00	1'179'830.00	22'800.00	1'088'453.45	18'454.35
<i>Nettoaufwand</i>		<i>1'184'450.00</i>		<i>1'157'030.00</i>		<i>1'069'999.10</i>
<i>Nettoertrag</i>						
Verkehr und Nachrichtenübermittlung	661'420.00	101'940.00	617'690.00	89'940.00	519'515.45	69'251.20
<i>Nettoaufwand</i>		<i>559'480.00</i>		<i>527'750.00</i>		<i>450'264.25</i>
<i>Nettoertrag</i>						
Umweltschutz und Raumordnung	826'040.00	683'090.00	798'830.00	655'180.00	786'051.00	690'469.65
<i>Nettoaufwand</i>		<i>142'950.00</i>		<i>143'650.00</i>		<i>95'581.35</i>
<i>Nettoertrag</i>						
Volkswirtschaft	5'620.00	79'000.00	5'620.00	79'000.00	3'885.20	79'244.60
<i>Nettoaufwand</i>						
<i>Nettoertrag</i>	<i>73'380.00</i>		<i>73'380.00</i>		<i>75'359.40</i>	
Finanzen und Steuern	399'320.00	4'238'830.00	641'255.00	4'245'105.00	634'745.98	4'197'911.60
<i>Nettoaufwand</i>						
<i>Nettoertrag</i>	<i>3'839'510.00</i>		<i>3'603'850.00</i>		<i>3'563'165.62</i>	
Total Aufwand/Ertrag	5'590'300.00	5'452'680.00	5'631'845.00	5'436'925.00	5'390'922.51	5'371'550.10
Aufwandüberschuss		137'620.00		194'920.00		19'372.41
TOTAL	5'590'300.00	5'590'300.00	5'631'845.00	5'631'845.00	5'390'922.51	5'390'922.51

5 Eigenkapitalnachweis

Der Eigenkapitalnachweis zeigt die Ursachen der Veränderung des Eigenkapitals. Aus der Neubewertung des Finanzvermögens können sich Bewertungsreserven-Veränderungen ergeben.

5.1 Auswertungen

Eigenkapital	Saldo 01.01.2021	2021		2022		Saldo 31.12.2022
		Erhöhung (+) Reduktion (-)		Erhöhung (+) Reduktion (-)		
29 Eigenkapital	5'805'051.72		-122'729.00		-219'980.00	5'462'342.72
290 Verpflichtungen (+) bzw. Vorschüsse (-) gegenüber Spezialfinanzierungen	1'408'500.83		16'720.00		-11'400.00	1'413'820.83
29000.01 SF Feuerwehr einseitig	131'913.94		-1'790.00		11'390.00	141'513.94
29001.01 SF Wasserversorgung	380'337.85		5'560.00		-20'420.00	365'477.85
29002.01 SF Abwasserentsorgung	546'401.65		13'120.00		13'730.00	573'251.65
29003.01 SF Abfall	349'847.39		-170.00		-16'100.00	333'577.39
293 Vorfinanzierungen	2'143'714.05		260'411.00		165'840.00	2'569'965.05
29300.01 SF Liegenschaften FV	0.00		0.00		0.00	0.00
29300.02 SF Verwendung Wertschwankungen FV und VV	54'130.00		98'451.00		0.00	152'581.00
29301.01 Wasserversorgung Werterhalt	479'492.85		7'570.00		7'350.00	494'412.85
29302.02 Abwasserentsorgung Werterhalt	1'596'911.70		146'710.00		152'230.00	1'895'851.70
29302 Abwasserentsorgung Werterhalt ARA Mittleres Emmental	13'179.50		7'680.00		6'260.00	27'119.50
294 Reserven	63'558.16		0.00		-55'860.00	7'698.16
29400 Zusätzliche Abschreibungen	63'558.16		0.00		-55'860.00	7'698.16
296 Neubewertungsreserve Finanzvermögen	825'950.75		-204'940.00		-180'940.00	440'070.75
29600 Neubewertungsreserve FV	825'950.75		-376'770.00		-180'940.00	268'240.75
29601 Schwankungsreserve	0.00		171'830.00		0.00	171'830.00
299 Bilanzüberschuss/-Fehlbetrag	1'363'327.93		-194'920.00		-137'620.00	1'030'787.93

5.2 Kommentare zu den Auswertungen

5.2.1 Spezialfinanzierungen (SG 290)

Der Bestand der Spezialfinanzierungen beträgt per 1.1.2021 total Fr. 1'408'500.83. Mit den geplanten Einlagen und Entnahmen in den Jahren 2021 und 2022 beträgt das Kapital per 31.12.2022 insgesamt Fr. 1'413'820.83

5.2.2 Vorfinanzierungen (SG 293)

Der Bestand der SF Werterhalt Wasser und Abwasser sowie der SF Liegenschaften Finanzvermögen beträgt per 1.1.2021 total Fr. 2'143'714.05. Aufgrund der Einlagen Entnahmen in den Jahren 2021 und 2022 beträgt der Endbestand per 31.12.2022 total Fr. 2'569'965.05. (Veränderung + Fr. 426'251.00).

5.2.3 Reserven (zusätzliche Abschreibungen, SG 294)

Im Budget 2022 werden zusätzliche Abschreibungen im Betrage von Fr. 55'860.00 aufgelöst. Der Bestand beträgt per Ende 2022 Fr. 7'698.16.

5.2.4 Neubewertungsreserve Finanzvermögen (SG 296)

Der Anfangsbestand beträgt per 1.1.2021 Fr. 825'950.75. Im Jahr 2021 wurde eine Bauparzelle am Schlossberg verkauft. Der Buchwert von Fr. 92'640.00 wurde der Neubewertungsreserve entnommen. Per 1.1.2021 sind nach HRM2 10 % der Finanzanlagen und 5 % der Sachanlagen von der Neubewertungsreserve in die neu zu bildende Schwankungsreserve einzulegen. Die Berechnungen auf Fr. 171'830.00 beruhen auf der Bilanz per 01.01.2021. Im Jahr 2022 wird die Wohnung im 1. OG West im Gemeindehaus vom Finanz- ins Verwaltungsvermögen verschoben. Die per 01.01.2016 gebildete Neubewertungsreserve wird aufgelöst. Ab Rechnungsjahr 2021 wird die Neubewertungsreserve linear über 5 Jahre aufgelöst. Die Auflösung erfolgt über die Erfolgsrechnung.

5.2.5 Bilanzüberschuss (SG 299)

Die kumulierten Ergebnisse der Vorjahre betragen per 1.1.2021 Fr. 1'363'327.93 Der Bilanzüberschuss vermindert sich um den geplanten Aufwandüberschuss im Budget 2021 von Fr. 194'920.00 und den geplanten Aufwandüberschuss im Budget 2022 von Fr. 137'620.00 auf Fr. 1'030'787.93.

6 Antrag des Gemeinderates

Der Gemeinderat Bowil hat das vorliegende Budget mit allen Bestandteilen an seiner Sitzung vom 19. Oktober 2021 beschlossen und beantragt der Gemeindeversammlung:

- a) Genehmigung der Steueranlage für die Gemeindesteuern von 1.84 Einheiten (wie bisher)
- b) Genehmigung der Steueranlage für die Liegenschaftssteuern von 1.1 Promille des amtlichen Wertes (wie bisher)
- c) Genehmigung des Budgets 2022, bestehend aus:

	Aufwand	Ertrag
Gesamthaushalt	5'528'610.00	5'368'200.00
Aufwandüberschuss		160'410.00
Allgemeiner Haushalt	4'877'250.00	4'739'630.00
Aufwandüberschuss		137'620.00
Spezialfinanzierung Wasserversorgung	195'420.00	175'000.00
Aufwandüberschuss		20'420.00
Spezialfinanzierung Abwasserentsorgung	271'090.00	284'820.00
Ertragsüberschuss	13'730.00	
Spezialfinanzierung Abfallentsorgung	184'850.00	168'750.00
Aufwandüberschuss		16'100.00

Bowil, 19. Oktober 2021

EINWOHNERGEMEINDE BOWIL

Die Gemeindepräsidentin:



Claudia Jaussi Inäbnit

Der Gemeindegeschreiber:



Urs Rüeegg

Die Finanzverwalterin:



Gabriela Hauri

7 Genehmigung Budget

Das beschlussfassende Organ der Einwohnergemeinde Bowil hat das Budget 2022 am 6. Dezember 2021 wie folgt genehmigt.

- a) Steueranlage für die Gemeindesteuern von 1.84 Einheiten (wie bisher)
- b) Steueranlage für die Liegenschaftssteuern von 1.1 Promille des amtlichen Wertes (wie bisher)
- c) Budget 2022 gemäss dem vorstehenden Antrag des Gemeinderates vom 19. Oktober 2021

Bowil, 6. Dezember 2021

EINWOHNERGEMEINDE BOWIL

Die Gemeindepräsidentin:



Claudia Jaussi Inäbnit

Der Gemeindegemeinschreiber:



Urs Rügger

8 Details zum Budget

8.1 Erfolgsrechnung nach Funktionen

Bezeichnung	Budget 2022		Budget 2021		Rechnung 2020	
	Aufwand	Ertrag	Aufwand	Ertrag	Aufwand	Ertrag
0 Allgemeine Verwaltung	746'460.00	69'400.00	735'880.00	69'400.00	774'755.94	61'713.40
01 Legislative und Exekutive	96'650.00	200.00	95'450.00	200.00	84'851.00	
011 Legislative	14'450.00		15'950.00		10'481.80	
0110 Legislative	14'450.00		15'950.00		10'481.80	
3000.01 Entschädigungen, Tag- und Sitzungsgelder	500.00		500.00		145.65	
3010.01 Stimm- und Wahlmaterial einpacken	500.00				463.65	
3053.01 AG-Beiträge Unfallversicherung					2.15	
3102.01 Stimm- und Wahlmaterial			1'500.00			
3130.01 Dienstleistungen Dritter	5'500.00		6'000.00		2'018.30	
3132.01 Honorare Rechnungsprüfung	7'500.00		7'500.00		7'442.05	
3636.01 Beiträge an politische Parteien	450.00		450.00		410.00	
012 Exekutive	82'200.00	200.00	79'500.00	200.00	74'369.20	
0120 Exekutive	82'200.00	200.00	79'500.00	200.00	74'369.20	
3000.01 Entschädigungen, Tag- und Sitzungsgelder	61'000.00		61'000.00		61'100.85	
3050.01 AG-Beiträge AHV, IV, EO, ALV, Verwaltungskosten	4'000.00		4'000.00		4'354.05	
3054.01 AG-Beiträge Familienausgleichskasse	1'000.00		1'000.00		1'092.85	
3090.01 Aus- und Weiterbildung Personal						
3099.01 Übriger Personalaufwand	2'000.00		2'000.00		736.55	
3130.01 Dienstleistungen Dritter			300.00			
3132.01 Honorare Fachexperten	3'000.00					
3170.01 Spesen	1'200.00		1'200.00		851.75	
3199.01 Gemeinderatskredit	10'000.00		10'000.00		6'233.15	
4260.01 Rückerstattungen Dritter		200.00		200.00		

Bezeichnung	Budget 2022		Budget 2021		Rechnung 2020		
	Aufwand	Ertrag	Aufwand	Ertrag	Aufwand	Ertrag	
02	Allgemeine Dienste	649'810.00	69'200.00	640'430.00	69'200.00	689'904.94	61'713.40
022	Allgemeine Dienste, übrige	612'620.00	69'200.00	618'070.00	69'200.00	672'142.64	61'713.40
0220	Allgemeine Dienste, übrige	612'620.00	69'200.00	618'070.00	69'200.00	672'142.64	61'713.40
3000.01	Entschädigungen, Tag- und Sitzungsgelder	11'500.00		11'500.00		9'279.00	
3010.01	Löhne Verwaltungspersonal	391'840.00		393'900.00		458'732.40	
3010.02	Austrittsleistungen					-17'230.00	
3040.01	Betreuungszulagen	4'760.00		5'120.00		5'704.00	
3050.01	AG-Beiträge AHV, IV, EO, ALV, Verwaltungskosten	25'970.00		25'800.00		26'239.85	
3052.01	AG-Beiträge Pensionskasse	30'080.00		29'900.00		29'942.95	
3053.01	AG-Beiträge Unfallversicherung	3'170.00		2'130.00		2'291.10	
3054.01	AG-Beiträge Familienausgleichskasse	6'440.00		6'400.00		6'732.55	
3055.01	AG-Beiträge Krankentaggeldversicherung	2'900.00		970.00		978.65	
3090.01	Aus- und Weiterbildung Personal	4'000.00		4'000.00		3'057.00	
3091.01	Personalwerbung	100.00		100.00		2'792.50	
3099.01	übriger Personalaufwand	500.00		500.00		1'466.80	
3100.01	Büromaterial	5'000.00		5'000.00		2'495.60	
3101.01	Betriebs- und Verbrauchsmaterial	500.00		500.00		685.80	
3102.01	Drucksachen, Publikationen	7'200.00		7'700.00		7'892.25	
3103.01	Fachliteratur, Zeitschriften					208.00	
3110.01	Anschaffung Büromöbel und Geräte	160.00		160.00			
3113.01	Anschaffung IT Hardware	1'150.00		1'700.00		3'755.70	
3130.01	Dienstleistungen Dritter	2'500.00		2'500.00		3'756.95	
3130.02	Telefon, Internet	2'800.00		2'800.00		3'147.96	
3130.03	Porti, Taxen	5'000.00		5'000.00		3'973.46	
3132.01	Honorare Fachexperten	3'000.00		3'000.00		17'013.70	
3134.01	Sachversicherungsprämien	13'100.00		13'100.00		12'619.60	
3150.01	Unterhalt Büromöbel und -geräte	500.00		500.00		408.40	
3153.01	Unterhalt IT Hardware	13'000.00		13'000.00		12'837.85	
3158.01	Unterhalt IT Software	29'660.00		35'000.00		29'216.97	
3162.01	Leasing Kopiergerät	10'000.00		10'000.00		12'115.00	
3170.01	Spesen	750.00		750.00		453.80	
3320.01	Planmässige Abschreibungen ICT	9'510.00		9'510.00		9'503.50	
3611.01	Entschädigungen an Kanton	25'000.00		25'000.00		19'498.30	

Bezeichnung	Budget 2022		Budget 2021		Rechnung 2020		
	Aufwand	Ertrag	Aufwand	Ertrag	Aufwand	Ertrag	
3632.01	1'650.00		1'650.00		1'698.00		
3635.01	880.00		880.00		875.00		
4210.01		4'000.00		4'000.00		1'630.40	
4240.01		100.00		100.00		40.00	
4260.01		15'000.00		15'000.00		10'005.00	
4611.01		1'600.00		1'600.00		1'538.00	
4612.01		19'500.00		19'500.00		19'500.00	
4910.01		29'000.00		29'000.00		29'000.00	
029	Verwaltungsliegenschaften	37'190.00		22'360.00		17'762.30	
0290	Verwaltungsliegenschaften	37'190.00		22'360.00		17'762.30	
3010.01	Löhne Hauswart und Reinigungspersonal		4'500.00		4'396.80		
3050.01	AG-Beiträge AHV, IV, EO, ALV, Verwaltungskosten		300.00		280.30		
3054.01	AG-Beiträge Familienausgleichskasse		100.00		70.30		
3101.01	Betriebs- und Verbrauchsmaterial	500.00		500.00		570.00	
3119.01	Anschaffung Mobilien	100.00					
3120.01	Ver- und Entsorgung Liegenschaften VV	8'000.00		8'000.00		8'026.55	
3134.01	Sachversicherungsprämien	700.00		700.00		689.60	
3144.01	Unterhalt Hochbauten			4'600.00		71.55	
3300.41	Planmässige Abschreibungen Hochbauten VV	15'890.00		3'660.00		3'657.20	
3300.61	Planmässige Abschreibungen Mobilien Fahrzeuge	7'000.00					
3910.01	Interne Verrechnung vom Dienstleistungen	5'000.00					
1	Öffentliche Ordnung und Sicherheit, Verteidigung	198'950.00	166'160.00	199'190.00	165'560.00	181'534.25	153'177.85
11	Öffentliche Sicherheit	5'370.00		6'380.00		4'433.05	
111	Polizei	5'370.00		6'380.00		4'433.05	
1110	Polizei	5'370.00		6'380.00		4'433.05	
3132.01	Sicherheitsmassnahmen Gemeindepolizei	4'000.00		5'000.00		3'054.05	
3611.01	Interventionskosten Kantonspolizei	1'370.00		1'380.00		1'379.00	

Bezeichnung	Budget 2022		Budget 2021		Rechnung 2020	
	Aufwand	Ertrag	Aufwand	Ertrag	Aufwand	Ertrag
14 Allgemeines Rechtswesen	39'300.00	45'700.00	46'300.00	45'100.00	39'795.80	39'144.90
140 Allgemeines Rechtswesen	39'300.00	45'700.00	46'300.00	45'100.00	39'795.80	39'144.90
1400 Allgemeines Rechtswesen	39'300.00	45'700.00	46'300.00	45'100.00	39'795.80	39'144.90
3102.01 Drucksachen, Publikationen	7'500.00		7'500.00		6'440.55	
3130.01 Dienstleistungen Dritter, Gebührenaufwand	23'500.00		23'500.00		15'564.70	
3132.01 Honorare Fachexperten	8'300.00		15'300.00		17'790.55	
4210.01 Gebührenerträge		43'200.00		43'200.00		36'474.90
4250.01 Verkauf Ortspläne		100.00		100.00		150.00
4631.01 Beiträge des Kantons		2'400.00		1'800.00		2'520.00
4634.01 Beiträge von öffentlichen Unternehmungen						
15 Feuerwehr	114'460.00	114'460.00	114'460.00	114'460.00	108'782.95	108'782.95
150 Feuerwehr	114'460.00	114'460.00	114'460.00	114'460.00	108'782.95	108'782.95
1500 Feuerwehr	114'460.00	114'460.00	114'460.00	114'460.00	108'782.95	108'782.95
3000.01 Entschädigungen, Tag- und Sitzungsgelder	200.00		200.00			
3111.01 Anschaffung Geräte	500.00		500.00		249.95	
3120.01 Ver- und Entsorgung Liegenschaften VV	8'500.00		8'500.00		7'923.30	
3134.01 Sachversicherungsprämien	300.00		260.00		298.00	
3144.01 Unterhalt Hochbauten			2'300.00			
3170.01 Spesen	100.00		100.00			
3181.01 Tatsächliche Forderungsverluste	1'500.00		1'500.00		534.75	
3300.41 Planmässige Abschreibungen Hochbauten VV	3'000.00		1'840.00		2'996.00	
3300.91 Planmässige Abschreibungen bestehendes VV	4'610.00		4'610.00		4'602.30	
3510.01 Ertragsüberschuss, Einlage in SF	11'390.00		14'050.00		34'267.00	
3632.01 Betriebsbeitrag Feuerwehr Region Langnau	84'360.00		80'600.00		57'908.00	
3940.01 Interne Verrechnungen Zinsen					3.65	
4200.01 Ersatzabgaben		95'500.00		95'500.00		89'822.95
4470.01 Mietzinse Feuerwehrmagazin		18'960.00		18'960.00		18'960.00
4632.01 Beiträge von Gemeinden und Gemeindeverbänden						

Bezeichnung	Budget 2022		Budget 2021		Rechnung 2020		
	Aufwand	Ertrag	Aufwand	Ertrag	Aufwand	Ertrag	
16	Verteidigung	39'820.00	6'000.00	32'050.00	6'000.00	28'522.45	5'250.00
161	Militärische Verteidigung	7'550.00		550.00		240.00	
1610	Militärische Verteidigung	7'550.00		550.00		240.00	
3636.01	Beiträge Militärschützen	7'550.00		550.00		240.00	
162	Zivile Verteidigung	32'270.00	6'000.00	31'500.00	6'000.00	28'282.45	5'250.00
1620	Zivilschutz	32'270.00	6'000.00	31'500.00	6'000.00	28'282.45	5'250.00
3000.01	Entschädigungen, Tag- und Sitzungsgelder	200.00		200.00			
3010.01	Löhne, Sold	100.00		100.00			
3101.01	Betriebs- und Verbrauchsmaterial	100.00		100.00			
3120.01	Ver- und Entsorgung Liegenschaften VV	4'000.00		4'000.00		5'409.50	
3130.01	Dienstleistungen Dritter	750.00		750.00		745.65	
3132.01	Honorare Fachexperten					150.00	
3134.01	Sachversicherungsprämien	450.00		350.00		453.35	
3144.01	Unterhalt Hochbauten					570.75	
3151.01	Unterhalt Maschinen, Geräte	600.00		600.00			
3170.01	Spesen	100.00		100.00			
3632.01	Beiträge ZSO Kiesental/RKZ	25'970.00		25'300.00		20'953.20	
4472.01	Vergütung für Benützungen Liegenschaften VV		3'000.00		3'000.00		2'250.00
4611.01	Entschädigungen des Kantons		3'000.00		3'000.00		3'000.00
2	Bildung	1'409'430.00	14'380.00	1'320'280.00	48'540.00	1'325'164.60	68'101.85
21	Obligatorische Schule	1'391'230.00	14'380.00	1'304'810.00	48'540.00	1'309'412.55	68'101.85
211	Eingangsstufe	147'520.00		110'400.00	8'220.00	98'923.40	
2110	Kindergarten	147'520.00		110'400.00	8'220.00	98'923.40	
3119.01	Anschaffung Mobilien	450.00		450.00		460.80	
3130.01	Dienstleistungen Dritter	800.00		800.00		819.75	
3171.01	Exkursionen, Schulreisen	500.00		500.00			
3611.01	Lastenausgleich Bildung	139'050.00		102'130.00		87'014.65	

Bezeichnung	Budget 2022		Budget 2021		Rechnung 2020		
	Aufwand	Ertrag	Aufwand	Ertrag	Aufwand	Ertrag	
3612.01	Schulgelder an andere Gemeinden	6'720.00		6'520.00		10'628.20	
4612.01	Schulgelder von anderen Gemeinden				8'220.00		
212	Primarstufe	444'510.00	880.00	438'700.00	19'040.00	440'007.50	25'724.00
2120	Primarstufe	444'510.00	880.00	438'700.00	19'040.00	440'007.50	25'724.00
3020.01	Löhne Stellvertreter	700.00		700.00			
3099.01	Übriger Personalaufwand	500.00		1'000.00		421.45	
3102.01	Drucksachen, Publikationen	7'000.00		7'000.00		8'292.95	
3103.01	Fachliteratur, Zeitschriften	300.00		500.00		128.50	
3104.01	Lehrmittel, Schulmaterial	37'500.00		37'500.00		37'460.40	
3111.01	Anschaffung Maschinen, Geräte	3'800.00		2'700.00		2'289.65	
3113.01	Anschaffung IT Hardware	15'000.00		15'000.00		16'877.00	
3118.01	Anschaffung Software, Lizenzen	3'500.00					
3119.01	Anschaffung Mobilien			700.00		817.75	
3130.01	Dienstleistungen Dritter	3'100.00		3'000.00		3'148.55	
3132.01	Honorare Fachexperten					5'750.00	
3151.01	Unterhalt Maschinen, Geräte	3'000.00		3'000.00		2'173.50	
3153.01	Unterhalt IT Hardware	1'000.00		1'000.00			
3158.01	Unterhalt IT Software	5'100.00		4'200.00		3'811.70	
3159.01	Unterhalt Mobilien	500.00		500.00			
3162.01	Leasing Kopiergeräte	2'200.00		3'500.00		2'381.70	
3171.01	Exkursionen, Schulreisen und Lager	5'350.00		3'600.00		374.25	
3171.02	Schulfest, Projektwoche	2'000.00		2'000.00		52.70	
3611.01	Lastenausgleich Bildung	304'960.00		306'800.00		290'873.00	
3612.01	Schulgelder an andere Gemeinden	48'500.00		45'500.00		65'154.40	
3612.02	Beiträge an Psychomotorik	500.00		500.00			
4260.01	Rückerstattungen Dritter		200.00		200.00		
4612.01	Schulgelder von anderen Gemeinden				18'600.00		25'840.00
4631.01	Beiträge des Kantons		680.00		240.00		-116.00

Bezeichnung	Budget 2022		Budget 2021		Rechnung 2020	
	Aufwand	Ertrag	Aufwand	Ertrag	Aufwand	Ertrag
213 Oberstufe	385'030.00		351'540.00	15'780.00	344'849.55	39'703.00
2130 Sekundarstufe I	385'030.00		351'540.00	15'780.00	344'849.55	39'703.00
3099.01 Übriger Personalaufwand	250.00		250.00			
3104.01 Lehrmittel IBEM	1'500.00		1'500.00		713.00	
3171.01 Exkursionen, Schulreisen und Lager	2'700.00		2'700.00		2'520.00	
3611.01 Lastenausgleich Bildung	74'640.00		92'330.00		97'991.35	
3612.01 Schulgelder an Sekundarschulen	305'940.00		254'760.00		243'625.20	
4612.01 Schulgelder von anderen Gemeinden				15'780.00		39'703.00
214 Musikschulen	16'500.00		13'000.00		7'692.70	
2140 Musikschulen	16'500.00		13'000.00		7'692.70	
3635.01 Beiträge an Musikschulen	16'500.00		13'000.00		7'692.70	
217 Schulliegenschaften	369'430.00	13'500.00	363'750.00	5'500.00	401'610.05	2'674.85
2170 Schulliegenschaften Primarschulen und Kindergarten	369'430.00	13'500.00	363'750.00	5'500.00	401'610.05	2'674.85
3000.01 Entschädigungen, Tag- und Sitzungsgelder	500.00		500.00		50.00	
3010.01 Löhne Hauswarte und Reinigungspersonal	135'000.00		134'050.00		116'890.60	
3010.02 Austrittsleistungen					18'050.00	
3010.09 Taggelder von Versicherungen					-10'382.30	
3040.01 Betreuungszulagen	4'050.00		4'050.00		3'396.00	
3050.01 AG-Beiträge AHV, IV, EO, ALV, Verwaltungskosten	8'720.00		8'660.00		7'351.05	
3052.01 AG-Beiträge Pensionskasse	8'860.00		8'760.00		8'161.00	
3053.01 AG-Beiträge Unfallversicherung	810.00		650.00		690.70	
3054.01 AG-Beiträge Familienausgleichskasse	2'160.00		2'150.00		1'845.35	
3055.01 AG-Beiträge Krankentaggeldversicherung	950.00		300.00		280.45	
3090.01 Aus- und Weiterbildung Personal	300.00		300.00			
3099.01 Übriger Personalaufwand	200.00		200.00		625.00	
3101.01 Betriebs- und Verbrauchsmaterial	6'600.00		6'600.00		10'238.40	
3111.01 Anschaffung Maschinen, Geräte	1'800.00		1'700.00		390.95	
3119.01 Anschaffung Mobilien	12'320.00		170.00		1'846.20	
3120.01 Ver- und Entsorgung Liegenschaften VV SH Dorf	48'500.00		48'500.00		74'237.85	
3130.01 Dienstleistungen Dritter	950.00		950.00		598.55	

Bezeichnung	Budget 2022		Budget 2021		Rechnung 2020	
	Aufwand	Ertrag	Aufwand	Ertrag	Aufwand	Ertrag
3134.01 Sachversicherungsprämien	4'800.00		4'800.00		4'701.05	
3137.01 Steuern und Abgaben	100.00		100.00		96.75	
3144.01 Unterhalt Hochbauten SH Dorf	3'260.00		18'110.00		54'650.00	
3144.02 Unterhalt Hochbauten SH Hübeli	4'600.00					
3151.01 Unterhalt Maschinen, Geräte	4'500.00		4'500.00		1'245.45	
3159.01 Unterhalt Mobilien	950.00				317.70	
3161.01 Mieten Maschinen, Geräte	100.00		100.00		56.00	
3170.01 Spesen	1'800.00		1'800.00		2'093.50	
3300.41 Planmässige Abschreibungen Hochbauten VV	14'440.00		9'040.00		4'029.50	
3300.61 Planmässige Abschreibungen Mobilien, Fahrzeuge VV	11'840.00		16'440.00		8'832.60	
3300.91 Planmässige Abschreibungen bestehendes VV	91'320.00		91'320.00		91'317.70	
4260.01 Rückerstattungen Dritter		2'500.00		2'500.00		2'674.85
4472.01 Vergütung für Benützung Liegenschaften VV		3'000.00		3'000.00		
4910.01 Interne Verrechnung von Dienstleistungen		8'000.00				
219 Obligatorische Schule, übriges	28'240.00		27'420.00		16'329.35	
2190 Schulleitung und Schulverwaltung	18'640.00		17'820.00		13'438.30	
3010.01 Löhne Schulsekretariat	16'800.00		16'450.00		8'819.80	
3010.02 Mehrleistungen Personal					1'520.00	
3050.01 AG-Beiträge AHV, IV, EO, ALV, Verwaltungskosten	1'090.00		1'100.00		990.35	
3053.01 AG-Beiträge Unfallversicherung	350.00				40.15	
3054.01 AG-Beiträge Familienausgleichskasse	270.00		270.00		248.60	
3055.01 AG-Beiträge Krankentaggeldversicherung	130.00				16.25	
3099.01 Übriger Personalaufwand					224.00	
3113.01 Anschaffung IT Hardware					1'579.15	
2192 Schulbibliothek	3'100.00		3'100.00		2'891.05	
3103.01 Anschaffung Bücher für Schulbibliothek	3'100.00		3'100.00		2'891.05	
2195 Schülertransporte	6'500.00		6'500.00			
3170.01 Schülertransporte	6'500.00		6'500.00			

Bezeichnung	Budget 2022		Budget 2021		Rechnung 2020		
	Aufwand	Ertrag	Aufwand	Ertrag	Aufwand	Ertrag	
29	Übriges Bildungswesen	18'200.00		15'470.00		15'752.05	
291	Verwaltung	9'300.00		7'650.00		7'778.85	
2910	Verwaltung, Schulkommission	9'300.00		7'650.00		7'778.85	
3000.01	Entschädigungen, Tag- und Sitzungsgelder	7'500.00		7'000.00		7'428.95	
3090.01	Aus- und Weiterbildung	1'000.00					
3099.01	Übrige Personalkosten					20.00	
3130.01	Dienstleistungen Dritter, Porti	300.00		150.00		289.40	
3170.01	Spesen	500.00		500.00		40.50	
299	Bildung, übriges	8'900.00		7'820.00		7'973.20	
2990	Bildung, übriges	6'900.00		5'820.00		6'023.20	
3632.01	Beiträge an Hauswirtschaft Gdeverband Grosshöchstetten	6'900.00		5'820.00		6'023.20	
2991	Erwachsenenbildung	2'000.00		2'000.00		1'950.00	
3636.01	Beiträge an Erwachsenenbildung	2'000.00		2'000.00		1'950.00	
3	Kultur, Sport und Freizeit	110'180.00	61'400.00	127'320.00	61'400.00	71'471.34	33'135.60
31	Kulturerbe	1'850.00		1'850.00		1'852.00	
311	Museen und bildende Kunst	1'850.00		1'850.00		1'852.00	
3110	Museen und bildende Kunst	1'850.00		1'850.00		1'852.00	
3635.01	Beiträge RKK Museen	1'850.00		1'850.00		1'852.00	

Bezeichnung	Budget 2022		Budget 2021		Rechnung 2020	
	Aufwand	Ertrag	Aufwand	Ertrag	Aufwand	Ertrag
32 Kultur, übrige	40'810.00	3'900.00	40'720.00	3'900.00	27'576.89	3'990.00
321 Bibliotheken	28'560.00	3'600.00	27'120.00	3'600.00	18'436.99	3'832.00
3210 Bibliotheken	28'560.00	3'600.00	27'120.00	3'600.00	18'436.99	3'832.00
3000.01 Entschädigungen, Tag- und Sitzungsgelder	3'000.00		3'000.00		2'292.80	
3010.01 Löhne Bibliothekpersonal	14'000.00		13'000.00		10'194.55	
3050.01 AG-Beiträge AHV, IV, EO, ALV, Verwaltungskosten	900.00		900.00		414.05	
3053.01 AG-Beiträge Unfallversicherung	20.00					
3054.01 AG-Beiträge Familienausgleichskasse	220.00		300.00		103.90	
3090.01 Aus- und Weiterbildung Personal			2'000.00			
3099.01 Übriger Personalaufwand	400.00		200.00		100.00	
3100.01 Büromaterial	600.00		400.00		200.79	
3102.01 Drucksachen, Publikationen	200.00		100.00		25.60	
3103.01 Anschaffung Bücher, Spiele	5'000.00		5'000.00		3'642.10	
3113.01 Anschaffung IT Hardware	1'700.00				68.55	
3119.01 Anschaffung Mobilien					705.45	
3130.01 Dienstleistungen Dritter (Telefon, Porti)	520.00		520.00		570.05	
3144.01 Unterhalt Hochbauten					65.05	
3158.01 Unterhalt IT Software	900.00		800.00		54.10	
3170.01 Spesen	1'100.00		900.00			
4240.01 Ausleihgebühren		3'600.00		3'600.00		3'700.00
4260.01 Rückerstattungen Dritter						132.00
322 Konzert und Theater	8'500.00		8'500.00		8'401.00	
3220 Konzert und Theater	8'500.00		8'500.00		8'401.00	
3635.01 Beiträge RKK Konzert, Theater	7'200.00		7'200.00		7'201.00	
3636.01 Beiträge Musikvereine	1'300.00		1'300.00		1'200.00	

Bezeichnung	Budget 2022		Budget 2021		Rechnung 2020	
	Aufwand	Ertrag	Aufwand	Ertrag	Aufwand	Ertrag
329 Kultur, übriges	3'750.00	300.00	5'100.00	300.00	738.90	158.00
3290 Kultur, übriges	3'750.00	300.00	5'100.00	300.00	738.90	158.00
3102.01 Drucksachen Jungbürger	500.00		500.00		76.45	
3109.01 Anschaffungen Kultur	250.00		1'600.00			
3130.01 Betreuung 3 Gemeinde-Platz					500.00	
3170.01 Bundesfeier, Neuzuzügeranlass	3'000.00		3'000.00		162.45	
4250.01 Verkauf Bowil-Artikel		300.00		300.00		158.00
33 Medien	9'900.00		9'900.00		7'579.10	
332 Massenmedien	9'900.00		9'900.00		7'579.10	
3320 Massenmedien	9'900.00		9'900.00		7'579.10	
3102.01 Druck Bowil-Zytig	8'000.00		8'000.00		6'000.00	
3130.01 Dienstleistungen Dritter	1'900.00		1'900.00		1'579.10	
34 Sport und Freizeit	57'620.00	57'500.00	74'850.00	57'500.00	34'463.35	29'145.60
341 Sport	4'000.00		4'000.00		2'550.00	
3410 Sport	4'000.00		4'000.00		2'550.00	
3000.01 Entschädigungen, Tag- und Sitzungsgelder	1'000.00		1'000.00		400.00	
3102.01 Drucksachen, Publikationen	200.00		200.00			
3130.01 Dienstleistungen Dritter	200.00		200.00			
3170.01 Spesen	400.00		400.00			
3636.01 Beiträge Sportvereine	2'200.00		2'200.00		2'150.00	
342 Freizeit	53'620.00	57'500.00	70'850.00	57'500.00	31'913.35	29'145.60
3420 Freizeit	53'620.00	57'500.00	70'850.00	57'500.00	31'913.35	29'145.60
3010.01 Löhne Hauswart und Reinigungspersonal	22'000.00		22'000.00		26'862.70	
3010.09 Taggelder von Versicherungen					-14'130.55	
3050.01 AG-Beiträge AHV, IV, EO, ALV, Verwaltungskosten	1'430.00		1'700.00		1'658.55	
3052.01 AG-Beiträge Pensionskasse	2'220.00		1'650.00		82.85	

Bezeichnung	Budget 2022		Budget 2021		Rechnung 2020	
	Aufwand	Ertrag	Aufwand	Ertrag	Aufwand	Ertrag
3053.01 AG-Beiträge Unfallversicherung	80.00		180.00		72.40	
3054.01 AG-Beiträge Familienausgleichskasse	360.00		500.00		416.00	
3055.01 AG-Beiträge Krankentaggeldversicherung	80.00		100.00		29.35	
3101.01 Betriebs- und Verbrauchsmaterial	4'500.00		5'000.00		1'016.15	
3111.01 Anschaffung Geräte, Geschirr	500.00		2'250.00		448.10	
3119.01 Anschaffung Mobilien	80.00					
3120.01 Ver- und Entsorgung Liegenschaften VV	9'300.00		9'300.00		2'694.70	
3134.01 Sachversicherungsprämien	500.00		500.00		483.95	
3144.01 Unterhalt Hochbauten	1'000.00		16'100.00		661.20	
3151.01 Unterhalt Maschinen, Geräte	500.00		500.00			
3159.01 Unterhalt Mobilien					1'842.90	
3161.01 Mieten Maschinen, Geräte	500.00		500.00			
3170.01 Spesen	1'500.00		1'500.00		740.00	
3300.91 Planmässige Abschreibungen bestehendes VV	8'510.00		8'510.00		8'501.15	
3636.01 Beitrag an Berner Wanderwege	300.00		300.00		274.60	
3940.01 Interne Verrechnungen Zinsen	260.00		260.00		259.30	
4260.01 Rückerstattungen Dritter		9'500.00		9'500.00		5'255.60
4472.01 Vergütungen für Benützungen Liegenschaften VV		48'000.00		48'000.00		23'890.00
4	Gesundheit	9'950.00		5'950.00	5'345.30	90.00
42	Ambulante Krankenpflege	5'200.00		1'200.00	1'186.50	
421	Ambulante Krankenpflege	5'200.00		1'200.00	1'186.50	
4210	Ambulante Krankenpflege	5'200.00		1'200.00	1'186.50	
3116.01 Anschaffung Defibrillatoren	4'000.00					
3635.01 Beiträge Spitex	700.00		700.00		686.50	
3636.01 Beiträge Samariterverein	500.00		500.00		500.00	

Bezeichnung	Budget 2022		Budget 2021		Rechnung 2020	
	Aufwand	Ertrag	Aufwand	Ertrag	Aufwand	Ertrag
43 Gesundheitsprävention	4'750.00		4'750.00		4'158.80	90.00
433 Schulgesundheitsdienst	4'750.00		4'750.00		4'158.80	90.00
4330 Schulgesundheitsdienst	1'600.00		1'600.00		1'174.50	
3136.01 Honorare Schularzt	1'600.00		1'600.00		1'174.50	
4331 Schulzahnpflege	3'150.00		3'150.00		2'984.30	90.00
3010.01 Löhne Schulzahnpflege	400.00		400.00		308.00	
3106.01 Medizinisches Material	100.00		100.00		25.00	
3136.01 Honorare Schulzahnarzt	2'600.00		2'600.00		2'616.70	
3170.01 Spesen	50.00		50.00		34.60	
4260.01 Rückerstattungen Dritter						90.00
5 Soziale Sicherheit	1'222'930.00	38'480.00	1'179'830.00	22'800.00	1'088'453.45	18'454.35
53 Alter und Hinterlassene	355'930.00	2'000.00	351'450.00	2'000.00	339'916.00	1'961.00
531 Alters- und Hinterlassenenversicherung AHV	24'000.00	2'000.00	24'000.00	2'000.00	24'000.00	1'961.00
5310 Alters- und Hinterlassenenversicherung AHV	24'000.00	2'000.00	24'000.00	2'000.00	24'000.00	1'961.00
3910.01 Interne Verrechnung AHV-Zweigstelle	24'000.00		24'000.00		24'000.00	
4613.01 Entschädigungen von öff. Sozialversicherungen		2'000.00		2'000.00		1'961.00
532 Ergänzungsleistungen AHV / IV	329'930.00		325'450.00		313'916.00	
5320 Ergänzungsleistungen AHV / IV	329'930.00		325'450.00		313'916.00	
3631.01 Lastenausgleich Ergänzungsleistungen	329'930.00		325'450.00		313'916.00	
535 Leistungen an das Alter	2'000.00		2'000.00		2'000.00	
5350 Leistungen an das Alter	2'000.00		2'000.00		2'000.00	
3636.01 Beitrag Altersreisen	2'000.00		2'000.00		2'000.00	

Bezeichnung	Budget 2022		Budget 2021		Rechnung 2020	
	Aufwand	Ertrag	Aufwand	Ertrag	Aufwand	Ertrag
54 Familie und Jugend	56'100.00	36'480.00	35'100.00	20'800.00	30'638.80	16'493.35
541 Familienzulagen Nichterwerbstätige	8'200.00		6'900.00		6'143.00	
5410 Familienzulagen Nichterwerbstätige	8'200.00		6'900.00		6'143.00	
3631.01 Lastenausgleich Familienzulagen	8'200.00		6'900.00		6'143.00	
545 Leistungen an Familien	47'900.00	36'480.00	28'200.00	20'800.00	24'495.80	16'493.35
5450 Leistungen an Familien allgemein	45'600.00	36'480.00	26'000.00	20'800.00	22'215.80	16'493.35
3637.01 Betreuungsgutscheine	45'600.00		26'000.00		22'215.80	
4611.01 Entschädigungen des Kantons		36'480.00		20'800.00		16'493.35
5451 Kinderkrippen und Kinderhorte	2'300.00		2'200.00		2'280.00	
3636.01 Beiträge an Spielgruppenverein, Kinderbetreuung	2'300.00		2'200.00		2'280.00	
57 Sozialhilfe und Asylwesen	810'900.00		793'280.00		717'898.65	
579 Sozialhilfe	810'900.00		793'280.00		717'898.65	
5790 Sozialhilfe					75.00	
3000.01 Entschädigungen, Tag- und Sitzungsgelder					75.00	
5796 Regionaler Sozialdienst	21'000.00		16'900.00		7'084.00	
3632.01 Beiträge Regionaler Sozialdienst Konolfingen	21'000.00		16'900.00		7'084.00	
5799 Lastenausgleich Sozialhilfe	789'900.00		776'380.00		710'739.65	
3611.01 Lastenausgleich Sozialhilfe	789'900.00		776'380.00		710'739.65	

Bezeichnung	Budget 2022		Budget 2021		Rechnung 2020		
	Aufwand	Ertrag	Aufwand	Ertrag	Aufwand	Ertrag	
6	Verkehr und Nachrichtenübermittlung	661'420.00	101'940.00	617'690.00	89'940.00	519'515.45	69'251.20
61	Strassenverkehr	478'690.00	47'940.00	464'490.00	35'940.00	352'488.65	30'175.35
615	Gemeindestrassen	449'190.00	47'940.00	434'990.00	35'940.00	352'165.65	30'175.35
6150	Gemeindestrassen	449'190.00	47'940.00	434'990.00	35'940.00	352'165.65	30'175.35
3000.01	Entschädigungen, Tag- und Sitzungsgelder	5'500.00		5'500.00		5'184.55	
3010.01	Löhne Wegmeister und Wegpersonal	135'440.00		134'710.00		104'615.50	
3010.02	Löhne Schneeräumung	8'000.00		8'000.00		4'994.95	
3010.09	Taggelder von Versicherungen					-14'130.55	
3040.01	Betreuungszulagen	1'060.00					
3050.01	AG-Beiträge AHV, IV, EO, ALV, Verwaltungskosten	9'690.00		9'640.00		7'119.55	
3052.01	AG-Beiträge Pensionskasse	9'910.00		9'860.00		6'834.60	
3053.01	AG-Beiträge Unfallversicherung	860.00		500.00		619.00	
3054.01	AG-Beiträge Familienausgleichskasse	2'400.00		2'390.00		1'786.95	
3055.01	AG-Beiträge Krankentaggeldversicherung	1'000.00		300.00		250.35	
3090.01	Aus- und Weiterbildung Personal	600.00		600.00			
3091.01	Personalwerbung					107.70	
3099.01	Übriger Personalaufwand	100.00		100.00		660.35	
3101.01	Betriebs- und Verbrauchsmaterial	25'000.00		25'000.00		22'415.10	
3102.01	Drucksachen, Publikationen	200.00		200.00			
3110.01	Anschaffung Mobiliar						
3111.01	Anschaffung Maschinen, Geräte	3'000.00		5'000.00		7'511.70	
3112.01	Anschaffung Dienstkleider	1'500.00		1'500.00		1'774.60	
3113.01	Anschaffung IT, Hardware			3'500.00		1'301.20	
3120.01	Energie öffentliche Beleuchtung	3'600.00		3'000.00		3'622.90	
3120.02	Ver- und Entsorgung Liegenschaften VV	6'800.00		6'800.00		6'287.80	
3130.01	Dienstleistungen Dritter	750.00		750.00		857.00	
3132.01	Honorare Fachexperten	7'600.00					
3134.01	Sachversicherungsprämien	2'700.00		2'700.00		2'659.00	
3137.01	Steuern und Abgaben	6'600.00		6'100.00		5'811.05	
3141.01	Unterhalt Strassen, Wege	60'000.00		60'000.00		42'840.45	
3141.02	Schneeräumung	12'000.00		12'000.00		9'153.20	
3144.01	Unterhalt Hochbauten	500.00				2'906.55	

Bezeichnung	Budget 2022		Budget 2021		Rechnung 2020		
	Aufwand	Ertrag	Aufwand	Ertrag	Aufwand	Ertrag	
3151.01	Unterhalt Maschinen, Geräte	10'000.00		6'000.00		13'202.60	
3158.01	Untehalt IT Software						
3161.01	Mieten Maschinen, Geräte	3'000.00		3'000.00		1'030.15	
3161.02	Mieten Maschinen Schneeräumung	15'000.00		15'000.00		8'185.70	
3170.01	Spesen	500.00		3'000.00		2'500.00	
3190.01	Schadenersatzleistungen					561.10	
3300.11	Planmässige Abschreibungen Strassen/Wege	22'730.00		16'690.00		14'352.60	
3300.61	Planmässige Abschreibungen Maschinen, Geräte, Fahrzeuge	6'000.00		6'000.00			
3300.91	Planmässige Abschreibungen bestehendes VV	87'150.00		87'150.00		87'150.00	
4260.01	Rückerstattungen Dritter		10'000.00		10'000.00		2'640.35
4470.01	Mietzinse Liegenschaften VV		1'440.00		1'440.00		1'440.00
4612.01	Interne Verrechnungen Dienstleistungen SF		31'500.00		21'500.00		21'500.00
4631.01	Beiträge des Kantons		1'000.00		1'000.00		1'281.00
4910.01	Interne Verrechnungen Dienstleistungen		2'000.00		2'000.00		1'321.10
4920.01	Interne Verrechnung Mieten		2'000.00				1'992.90
618	Privatstrassen	29'500.00		29'500.00		323.00	
6180	Privatstrassen	29'500.00		29'500.00		323.00	
3637.01	Beiträge an private Haushalte	29'500.00		29'500.00		323.00	
62	Öffentlicher Verkehr	182'730.00	32'000.00	153'200.00	32'000.00	167'026.80	16'424.00
622	Regionalverkehr	1'950.00		1'950.00		790.80	
6220	Regionalverkehr	1'950.00		1'950.00		790.80	
3635.01	Beiträge Regionale Verkehrskonferenz	1'950.00		1'950.00		790.80	
629	Öffentlicher Verkehr, übriges	180'780.00	32'000.00	151'250.00	32'000.00	166'236.00	16'424.00
6290	Öffentlicher Verkehr, übriges	31'200.00	32'000.00	31'200.00	32'000.00	31'639.00	16'424.00
3101.01	Tageskarten Gemeinden	28'200.00		28'200.00		28'000.00	
3637.01	Beiträge an Bahnabos SBB	3'000.00		3'000.00		3'639.00	
4250.01	Verkauf Tageskarten Gemeinden		32'000.00		32'000.00		16'424.00

Bezeichnung	Budget 2022		Budget 2021		Rechnung 2020	
	Aufwand	Ertrag	Aufwand	Ertrag	Aufwand	Ertrag
6291 Gemeindeanteil Öffentlicher Verkehr	149'580.00		120'050.00		134'597.00	
3631.01 Lastenausgleich öffentlicher Verkehr	149'580.00		120'050.00		134'597.00	
64 Nachrichtenübermittlung		22'000.00		22'000.00		22'651.85
640 Nachrichtenübermittlung		22'000.00		22'000.00		22'651.85
6400 Nachrichtenübermittlung		22'000.00		22'000.00		22'651.85
4240.01 Dienstleistungen Postagentur		22'000.00		22'000.00		22'651.85
7 Umweltschutz und Raumordnung	826'040.00	683'090.00	798'830.00	655'180.00	786'051.00	690'469.65
71 Wasserversorgung	195'420.00	195'420.00	175'070.00	175'070.00	211'994.15	211'994.15
710 Wasserversorgung	195'420.00	195'420.00	175'070.00	175'070.00	211'994.15	211'994.15
7101 Wasserversorgung	195'420.00	195'420.00	175'070.00	175'070.00	211'994.15	211'994.15
3000.01 Entschädigungen, Tag- und Sitzungsgelder	500.00		500.00		148.50	
3000.02 Entschädigung Brunnenmeister	2'000.00		2'000.00		1'552.70	
3010.01 Löhne Betriebspersonal	2'000.00		2'000.00		1'310.60	
3101.01 Betriebs- und Verbrauchsmaterial	500.00		500.00			
3103.01 Pläne	100.00		100.00			
3111.01 Anschaffungen Geräte, Wasserzähler	1'500.00		1'500.00		1'161.80	
3130.01 Dienstleistungen Dritter	200.00		300.00			
3132.01 Honorare Fachexperten	3'500.00		1'500.00		410.00	
3143.01 Unterhalt Tiefbauten	30'000.00		20'000.00		51'696.05	
3161.01 Mieten Maschinen, Geräte	500.00		500.00		168.30	
3170.01 Spesen	1'500.00		1'500.00		1'206.00	
3300.31 Planmässige Abschreibungen Tiefbauten	770.00		770.00		769.75	
3510.11 Einlage in Werterhalt	2'350.00		2'340.00			
3510.51 Einlage in Werterhalt aus Anschlussgebühren	20'000.00		20'000.00		23'350.00	
3612.01 Interne Verrechnungen Verwaltung/Wegmeister	12'000.00		12'000.00		12'000.00	
3632.01 Betriebsbeitrag WAKI	118'000.00		104'000.00		118'220.45	
4240.51 Anschlussgebühren		20'000.00		20'000.00		23'350.00
4250.01 Wasserzinsen		130'000.00		130'000.00		128'869.70

Bezeichnung	Budget 2022		Budget 2021		Rechnung 2020	
	Aufwand	Ertrag	Aufwand	Ertrag	Aufwand	Ertrag
4260.01	Rückerstattungen Dritter					2'682.95
4409.01	Interne Verrechnungen Zinsen		10'000.00		10'300.00	10'300.00
4510.11	Entnahme aus Werterhalt		15'000.00		14'770.00	15'100.65
9010.01	Ertragsüberschuss, Einlage in SF			5'560.00		
9011.01	Aufwandüberschuss, Entnahme aus SF		20'420.00			31'690.85
72	Abwasserentsorgung	284'820.00	284'820.00	288'320.00	288'320.00	309'857.20
720	Abwasserentsorgung	284'820.00	284'820.00	288'320.00	288'320.00	309'857.20
7201	Abwasserentsorgung	284'820.00	284'820.00	288'320.00	288'320.00	309'857.20
3000.01	Entschädigungen, Tag- und Sitzungsgelder	500.00		500.00		198.50
3010.01	Löhne Betriebspersonal	600.00		500.00		1'213.10
3111.01	Anschaffungen Geräte					3'935.00
3120.01	Ver- und Entsorgung Liegenschaften VV	500.00		750.00		297.90
3130.01	Dienstleistungen Dritter					0.20
3132.01	Honorare Fachexperten	3'000.00		3'000.00		1'793.35
3143.01	Unterhalt Tiefbauten					3'443.55
3151.01	Unterhalt Maschinen, Geräte			2'000.00		
3161.01	Mieten Maschinen, Geräte	500.00		500.00		231.15
3170.01	Spesen	1'300.00		1'300.00		1'206.00
3300.32	Planmässige Abschreibungen Tiefbauten	4'480.00		5'040.00		1'413.75
3320.32	Planmässige Abschreibungen immaterielle Anlagen	1'180.00				147.00
3510.12	Einlage in Werterhalt	140'060.00		140'060.00		138'400.00
3510.13	Einlage in Werterhalt ARA mittl. Emmental	13'000.00		13'000.00		11'130.00
3510.52	Einlage in Werterhalt aus Anschlussgebühren	20'000.00		20'000.00		41'080.15
3612.01	Interne Verrechnungen Verwaltung/Wegmeister	14'000.00		14'000.00		14'000.00
3632.01	Betriebsbeitrag ARA oberes Kiesental	45'090.00		48'460.00		44'300.00
3632.02	Betriebsbeitrag ARA mittleres Emmental	26'880.00		25'230.00		31'393.70
3660.22	Planm. Abschreib. Inv.beitr. ARA mittl. Emmental			860.00		
4240.01	Benützungsgebühren und Dienstleistungen		240'000.00		240'000.00	232'622.95
4240.52	Anschlussgebühren		20'000.00		20'000.00	41'080.15
4260.01	Rückerstattungen Dritter					1'793.10
4409.01	Interne Verrechnungen Zinsen		10'250.00		9'650.00	9'622.00
4510.12	Entnahme aus Werterhalt		7'830.00		13'350.00	5'004.30

Bezeichnung	Budget 2022		Budget 2021		Rechnung 2020	
	Aufwand	Ertrag	Aufwand	Ertrag	Aufwand	Ertrag
4510.13 Entnahme aus Werterhalt ARA mittl. Emmental		6'740.00		5'320.00		19'734.70
9010.01 Ertragsüberschuss, Einlage in SF	13'730.00		13'120.00		15'673.85	
73 Abfall	184'850.00	184'850.00	168'790.00	168'790.00	156'409.70	156'409.70
730 Abfall	184'850.00	184'850.00	168'790.00	168'790.00	156'409.70	156'409.70
7301 Abfall	184'850.00	184'850.00	168'790.00	168'790.00	156'409.70	156'409.70
3000.01 Entschädigungen, Tag- und Sitzungsgelder	500.00		500.00		425.60	
3010.01 Löhne Betriebspersonal	8'500.00		6'500.00		8'468.20	
3010.09 Taggelder von Versicherungen					-7'065.10	
3050.01 AG-Beiträge AHV, IV, EO, ALV, Verwaltungskosten	200.00		140.00			
3054.01 AG-Beiträge Familienausgleichskasse	50.00		50.00			
3101.01 Kehrichtsäcke/-marken	20'000.00		20'000.00		10'194.69	
3111.01 Anschaffung Maschinen, Geräte	2'000.00		3'000.00			
3130.01 Abfuhrkosten Hauskehricht	75'000.00		75'000.00		57'017.70	
3130.02 Abfuhrkosten Sonderabfälle	40'000.00		35'000.00		29'148.95	
3130.03 Dienstleistungen Dritter	1'000.00		1'000.00		390.20	
3143.01 Unterhalt Containerplätze	1'000.00		1'000.00		6'657.95	
3151.01 Unterhalt Maschinen, Geräte	500.00		500.00			
3160.01 Mieten Liegenschaften	6'000.00		6'000.00		5'980.00	
3170.01 Spesen	100.00		100.00			
3612.01 Interne Verrechnungen Verwaltung/Wegmeister	25'000.00		15'000.00		15'000.00	
3632.01 Beiträge regionale Tierkadaverbeseitigung	5'000.00		5'000.00		4'374.10	
4240.01 Kehrichtgrundgebühren		52'000.00		52'000.00		52'033.20
4240.02 Gebührengutschriften AVAG		65'000.00		65'000.00		57'011.00
4240.03 Tierkadaverbeseitigung		3'000.00		3'000.00		2'221.30
4250.01 Verkäufe Kehrichtsäcke/-marken		35'000.00		35'000.00		29'019.25
4260.01 Rückerstattungen Dritter		12'000.00		12'000.00		14'504.95
4409.01 Interne Verrechnungen Zinsen		1'750.00		1'620.00		1'620.00
9010.01 Ertragsüberschuss, Einlage in SF					25'817.41	
9011.01 Aufwandüberschuss, Entnahme aus SF		16'100.00		170.00		

Bezeichnung	Budget 2022		Budget 2021		Rechnung 2020		
	Aufwand	Ertrag	Aufwand	Ertrag	Aufwand	Ertrag	
74	Verbauungen	118'150.00	18'000.00	130'650.00	23'000.00	85'018.25	12'208.60
741	Gewässerverbauungen	115'000.00	18'000.00	127'500.00	23'000.00	85'018.25	12'208.60
7410	Gewässerverbauungen	115'000.00	18'000.00	127'500.00	23'000.00	85'018.25	12'208.60
3000.01	Entschädigungen, Tag- und Sitzungsgelder	6'000.00		6'000.00		4'140.25	
3010.01	Löhne	15'000.00		17'000.00		11'787.60	
3050.01	AG-Beiträge AHV, IV, EO, ALV, Verwaltungskosten	1'000.00		1'000.00		972.05	
3053.01	AG-Beiträge Unfallversicherung						
3054.01	AG-Beiträge Familienausgleichskasse	300.00		300.00		244.00	
3090.01	Aus- und Weiterbildung Personal	1'000.00		1'000.00			
3101.01	Betriebs- und Verbrauchsmaterial	12'000.00		15'000.00		8'000.95	
3130.01	Dienstleistungen Dritter	3'000.00		3'000.00		2'049.45	
3142.01	Unterhalt Wasserbau	40'000.00		50'000.00		26'535.05	
3151.01	Unterhalt Maschinen, Geräte	500.00		500.00			
3161.01	Mieten Maschinen, Geräte	6'500.00		6'000.00		6'110.25	
3170.01	Spesen	4'000.00		4'000.00		2'517.60	
3632.01	Beiträge Wasserbauverbände	21'700.00		21'700.00		19'347.05	
3910.01	Interne Verrechnung Dienstleistungen	2'000.00		2'000.00		1'321.10	
3920.01	Interne Verrechnung Mieten	2'000.00				1'992.90	
4260.01	Rückerstattungen Dritter		3'000.00		3'000.00		977.45
4631.01	Beiträge des Kantons		15'000.00		20'000.00		11'231.15
745	Naturgefahren	3'150.00		3'150.00			
7450	Naturgefahren	3'150.00		3'150.00			
3010.01	Löhne Elementarschadenschätzer	150.00		150.00			
3134.01	Sachversicherungsprämien Einsatzkostenversicherung	3'000.00		3'000.00			

Bezeichnung	Budget 2022		Budget 2021		Rechnung 2020		
	Aufwand	Ertrag	Aufwand	Ertrag	Aufwand	Ertrag	
77	Übriger Umweltschutz		35'600.00		28'800.00		15'975.15
771	Friedhof und Bestattung		34'500.00		27'700.00		14'956.10
7716	Regionale Friedhof organisation		34'500.00		27'700.00		14'956.10
3632.01	Beitrag Bestattungswesen Gdeverband Grosshöchstetten		34'500.00		27'700.00		14'956.10
779	Umweltschutz, übriges		1'100.00		1'100.00		1'019.05
7792	Hundetoiletten		1'100.00		1'100.00		1'019.05
3101.01	Verbrauchsmaterial Robidog		1'100.00		1'100.00		1'019.05
79	Raumordnung		7'200.00		7'200.00		6'796.55
790	Raumordnung		7'200.00		7'200.00		6'796.55
7900	Raumordnung		500.00		500.00		119.00
3000.01	Entschädigungen, Tag- und Sitzungsgelder		500.00		500.00		99.00
3102.01	Drucksachen, Publikationen						
3132.01	Honorare Fachexperten						20.00
7907	Regionale Planungskonferenzen		6'700.00		6'700.00		6'677.55
3631.01	Beiträge Regionalkonferenz		6'700.00		6'700.00		6'677.55
8	Volkswirtschaft		5'620.00	79'000.00	5'620.00	79'000.00	3'885.20
81	Landwirtschaft		4'190.00	1'500.00	4'190.00	1'500.00	2'455.20
813	Produktionsverbesserungen Vieh		200.00		200.00		
8130	Produktionsverbesserungen Vieh		200.00		200.00		
3636.01	Beiträge Viehzuchtverein		200.00		200.00		

Bezeichnung	Budget 2022		Budget 2021		Rechnung 2020	
	Aufwand	Ertrag	Aufwand	Ertrag	Aufwand	Ertrag
814 Produktionsverbesserungen Pflanzen	3'990.00	1'500.00	3'990.00	1'500.00	2'455.20	
8140 Produktionsverbesserungen Pflanzen	3'990.00	1'500.00	3'990.00	1'500.00	2'455.20	
3010.01 Löhne Ackerbaustellenleiter	3'500.00		3'500.00		2'416.70	
3102.01 Drucksachen, Publikationen	50.00		50.00			
3130.01 Dienstleistungen Dritter	50.00		50.00			
3170.01 Spesen	150.00		150.00		38.50	
3636.01 Beiträge Bienenzüchterverein	240.00		240.00			
4631.01 Beiträge des Kantons		1'500.00		1'500.00		
82 Forstwirtschaft						946.60
820 Forstwirtschaft						946.60
8200 Forstwirtschaft						946.60
4611.01 Entschädigungen des Kantons						946.60
84 Tourismus	850.00		850.00		880.00	
840 Tourismus	850.00		850.00		880.00	
8400 Tourismus	700.00		700.00		730.00	
3636.01 Beiträge Ortsverein	700.00		700.00		730.00	
8406 Regionaler Tourismus	150.00		150.00		150.00	
3636.01 Beiträge Förderverein Emmental	150.00		150.00		150.00	
86 Banken		13'000.00		13'000.00		13'870.00
860 Banken		13'000.00		13'000.00		13'870.00
8600 Banken		13'000.00		13'000.00		13'870.00
4604.01 Beiträge Genossenschaft Bank EvK		13'000.00		13'000.00		13'870.00

Bezeichnung	Budget 2022		Budget 2021		Rechnung 2020	
	Aufwand	Ertrag	Aufwand	Ertrag	Aufwand	Ertrag
87 Brennstoffe und Energie	580.00	64'500.00	580.00	64'500.00	550.00	64'428.00
871 Elektrizität		64'500.00		64'500.00		64'428.00
8710 Elektrizität		64'500.00		64'500.00		64'428.00
4120.01 Konzession BKW Energie AG		64'500.00		64'500.00		64'428.00
873 Nichtelektrische Energie	580.00		580.00		550.00	
8730 Nichtelektrische Energie	580.00		580.00		550.00	
3636.01 Beiträge Verein Schulenergie	580.00		580.00		550.00	
9 Finanzen und Steuern	399'320.00	4'238'830.00	641'255.00	4'245'105.00	634'745.98	4'197'911.60
91 Steuern	17'200.00	2'789'170.00	17'200.00	2'599'200.00	8'756.05	2'686'982.50
910 Steuern	17'200.00	2'789'170.00	17'200.00	2'599'200.00	8'756.05	2'686'982.50
9100 Allgemeine Gemeindesteuern	15'000.00	2'433'170.00	15'000.00	2'268'200.00	8'522.80	2'336'445.35
3181.01 Tatsächliche Forderungsverluste	15'000.00		15'000.00		8'522.80	
4000.01 Einkommenssteuern		2'104'600.00		1'974'400.00		2'107'555.75
4000.21 Nachsteuern und Bussen Einkommenssteuern		5'000.00		5'000.00		348.60
4000.41 Gemeindesteuerteilungen z.G. Gde NP Einkommen		26'000.00		40'000.00		25'903.55
4000.51 Gemeindesteuerteilungen z.L. Gde NP Einkommen		-28'000.00		-30'000.00		-28'072.85
4001.01 Vermögenssteuern		168'300.00		152'600.00		142'782.95
4001.41 Gemeindesteuerteilungen z.G. Gde NP Vermögen		10'000.00		10'000.00		9'318.60
4001.51 Gemeindesteuerteilungen z.L. Gde NP Vermögen		-10'000.00		-10'000.00		-12'087.15
4002.01 Quellensteuern		22'000.00		20'000.00		22'716.85
4002.11 Quellensteuern BGSA		700.00		700.00		515.30
4010.01 Gewinnsteuern		168'300.00		150'000.00		99'336.85
4010.41 Gemeindesteuerteilungen z.G. Gde JP Ertrag		10'000.00		12'000.00		7'711.00
4010.51 Gemeindesteuerteilungen z.L. Gde JP Ertrag		-45'000.00		-60'000.00		-35'254.00
4010.71 Rückstellung Steuerteilungen JP						-5'000.00
4011.01 Kapitalsteuern		370.00		2'000.00		-1'387.25
4011.41 Gemeindesteuerteilungen z.G. Gde JP Kapital				500.00		89.35

Bezeichnung	Budget 2022		Budget 2021		Rechnung 2020	
	Aufwand	Ertrag	Aufwand	Ertrag	Aufwand	Ertrag
4011.51						
4019.01						
4029.01						
9101	Sondersteuern	2'000.00	130'000.00	2'000.00	105'000.00	132'248.35
3181.01	Tatsächliche Forderungsverluste	2'000.00		2'000.00		
4000.81	Lotteriegewinnsteuern		10'000.00		10'000.00	
4022.01	Grundstückgewinnsteuern		50'000.00		40'000.00	52'208.20
4022.11	Sonderveranlagungen		70'000.00		55'000.00	80'040.15
9102	Liegenschaftssteuern	200.00	220'000.00	200.00	220'000.00	212'438.80
3181.01	Forderungsverluste Liegenschaftssteuern	200.00		200.00		233.25
4021.01	Liegenschaftssteuern		220'000.00		220'000.00	212'438.80
9103	Hundetaxen		6'000.00		6'000.00	5'850.00
4033.01	Hundetaxen		6'000.00		6'000.00	5'850.00
93	Finanz- und Lastenausgleich	253'270.00	993'800.00	252'360.00	1'010'730.00	969'499.00
930	Finanz- und Lastenausgleich	253'270.00	993'800.00	252'360.00	1'010'730.00	969'499.00
9300	Finanz- und Lastenausgleich	253'270.00	993'800.00	252'360.00	1'010'730.00	969'499.00
3621.61	Lastenausgleich neue Aufgabenteilung	253'270.00		252'360.00		255'565.00
4621.51	Zuschuss Mindestausstattung		368'600.00		381'560.00	360'071.00
4621.61	Zuschuss geografischtopografische Lasten		94'670.00		92'400.00	92'383.00
4621.62	Zuschuss soziodemografische Lasten		9'200.00		9'100.00	9'072.00
4622.71	Zuschuss Disparitätenabbau		521'330.00		527'670.00	507'973.00

Bezeichnung	Budget 2022		Budget 2021		Rechnung 2020	
	Aufwand	Ertrag	Aufwand	Ertrag	Aufwand	Ertrag
95 Ertragsanteile, übrige		11'500.00		13'500.00		7'084.95
950 Ertragsanteile, übrige		11'500.00		13'500.00		7'084.95
9500 Ertragsanteile, übrige Erbsch. u. Schenkungssteuern		11'500.00		13'500.00		7'084.95
4024.01 Erbschafts- und Schenkungssteuern		5'000.00		5'000.00		680.50
4600.01 Ertragsanteile an Direkter Bundessteuer		6'500.00		8'500.00		6'404.45
96 Vermögens- und Schuldenverwaltung	128'850.00	292'370.00	206'395.00	341'775.00	370'424.93	533'988.35
961 Zinsen	32'510.00	25'380.00	33'800.00	25'140.00	29'611.33	21'008.80
9610 Zinsen	32'510.00	25'380.00	33'800.00	25'140.00	29'611.33	21'008.80
3181.01 Abschreibungen Verzugszinsen Nesko	500.00		500.00		516.80	
3401.01 Verzinsung kurzfristige Finanzverbindlichkeiten	500.00		500.00		266.08	
3406.01 Verzinsung langfristige Finanzverbindlichkeiten	6'690.00		7'250.00		5'191.00	
3409.01 Interne Verrechnungen Zinsen SF und Fonds	22'320.00		23'050.00		21'838.90	
3499.01 Verzinsung Nesko	2'500.00		2'500.00		1'798.55	
4401.01 Zinsen Forderungen und Kontokorrente		12'000.00		12'000.00		9'881.85
4407.01 Zinsen langfristige Finanzanlagen		1'320.00		1'080.00		1'320.00
4451.01 Erträge aus Beteiligungen VV		5'100.00		5'100.00		3'590.00
4940.01 Interne Verrechnungen Zinsen FV und VV		6'960.00		6'960.00		6'216.95
963 Liegenschaften des Finanzvermögens	94'840.00	263'990.00	171'095.00	313'635.00	318'834.55	496'299.55
9630 Liegenschaften des Finanzvermögens	94'840.00	263'990.00	171'095.00	313'635.00	318'834.55	496'299.55
3010.01 Löhne Gemeindehaus			3'000.00		1'524.60	
3430.01 Baulicher Unterhalt Gemeindehaus	2'000.00		49'000.00		8'622.50	
3430.02 Baulicher Unterhalt Lehrerhaus Dorf	10'000.00		6'000.00		222.30	
3430.03 Baulicher Unterhalt Lehrerhaus Hübeli	2'000.00		5'000.00		34'233.65	
3431.01 Nicht baulicher Unterhalt Gemeindehaus	13'200.00		13'500.00		10'369.65	
3431.02 Nicht baulicher Unterhalt Lehrerhaus Dorf	6'200.00		5'200.00		8'711.35	
3431.03 Nicht baulicher Unterhalt Lehrerhaus Hübeli	6'000.00		6'000.00		7'116.45	
3431.04 Nicht baulicher Unterhalt Einstellhalle Schlossberg	1'700.00		1'700.00		50.00	
3439.01 Übriger Liegenschaftsaufwand Gemeindehaus	8'300.00		9'500.00		8'371.35	

Bezeichnung	Budget 2022		Budget 2021		Rechnung 2020		
	Aufwand	Ertrag	Aufwand	Ertrag	Aufwand	Ertrag	
3439.02	Übriger Liegenschaftsaufwand Lehrerhaus Dorf	2'600.00		2'600.00		2'415.10	
3439.03	Übriger Liegenschaftsaufwand Lehrerhaus Hübeli	3'400.00		3'400.00		3'539.50	
3439.04	Übriger Liegenschaftsaufwand Einstellhalle Schlossberg	450.00		450.00		574.40	
3439.05	Übriger Liegenschaftsaufwand altes Archiv	50.00		50.00		59.70	
3441.02	Marktwertanpassung Lehrerhaus Dorf					155'120.00	
3441.03	Marktwertanpassung Lehrerhaus Hübeli					2'520.00	
3893.01	Einlagen in SF Liegenschaften FV	24'240.00		27'000.00		26'980.00	
3893.02	Einlagen in SF Wertschwankungen FV und VV			26'995.00		37'450.00	
3910.01	Interne Verrechnungen von Dienstleistungen	8'000.00		5'000.00		5'000.00	
3940.01	Interne Verrechnungen Zinsen FV und VV	6'700.00		6'700.00		5'954.00	
4411.01	Gewinn aus Verkäufen von Grundstücken FV				21'495.00		21'800.00
4411.41	Gewinn aus Verkäufen von Gebäuden FV				5'500.00		5'500.00
4430.01	Mietzinse Gemeindehaus		52'500.00	63'540.00			63'540.00
4430.02	Mietzinse Lehrerhaus Dorf		32'580.00	32'580.00			32'580.00
4430.03	Mietzinse Lehrerhaus Hübeli		33'600.00	33'600.00			31'880.00
4430.04	Mietzinse Einstellhalle Schlossberg		8'600.00	8'600.00			7'017.85
4430.05	Pachtzinse		930.00	930.00			922.70
4439.01	Übriger Liegenschaftsertrag Gemeindehaus		14'980.00	17'000.00			18'303.80
4439.02	Übriger Liegenschaftsertrag Lehrerhaus Dorf		5'000.00	5'000.00			4'995.90
4439.03	Übriger Liegenschaftsertrag Lehrerhaus Hübeli		5'500.00	5'500.00			5'502.10
4439.04	Übriger Liegenschaftsertrag Einstellhalle Schlossberg		250.00	250.00			287.20
4443.01	Marktwertanpassungen Liegenschaften FV						10'150.00
4893.01	Entnahmen aus SF Liegenschaften FV		24'240.00	27'000.00			26'980.00
4896.01	Auflösung Neubewertungsres.		85'810.00	92'640.00			266'840.00
969	Finanzvermögen	1'500.00	3'000.00	1'500.00	3'000.00	21'979.05	16'680.00
9690	Finanzvermögen	1'500.00	3'000.00	1'500.00	3'000.00	21'979.05	16'680.00
3180.01	Wertberichtigungen auf Forderungen					1'099.70	
3180.02	Wertberichtigungen für gefährdete Steuerguthaben					3'953.20	
3181.01	Tatsächliche Forderungsverluste	1'500.00		1'500.00		186.15	
3440.01	Marktwertanpassungen Wertschriften					60.00	
3893.02	Einlage in SF Wertschwankungen FV und VV					16'680.00	
4290.01	Eingang abgeschriebener Forderungen						
4440.01	Marktwertanpassungen Wertschriften		3'000.00		3'000.00		16'680.00

Bezeichnung	Budget 2022		Budget 2021		Rechnung 2020	
	Aufwand	Ertrag	Aufwand	Ertrag	Aufwand	Ertrag
97 Rückverteilungen		1'000.00		1'000.00		356.80
971 Rückverteilungen aus CO2-Abgabe		1'000.00		1'000.00		356.80
9710 Rückverteilungen aus CO2-Abgabe		1'000.00		1'000.00		356.80
4699.11 Rückverteilung CO2-Abgabe		1'000.00		1'000.00		356.80
99 Nicht aufgeteilte Posten		150'990.00	165'300.00	278'900.00		
990 Nicht aufgeteilte Posten		55'860.00				
9900 Nicht aufgeteilte Posten		55'860.00				
4894.01 Auflösung zusätzliche Abschreibungen		55'860.00				
995 Neutrale Aufwendungen und Erträge		95'130.00	165'300.00	278'900.00		
9950 Neutrale Aufwendungen und Erträge		95'130.00	165'300.00	278'900.00		
3896.01 Einlage in Schwankungsres.			165'300.00			
4896.01 Auflösung Neubewertungsres.		95'130.00		278'900.00		
Total Aufwand/Ertrag	5'590'300.00	5'452'680.00	5'631'845.00	5'436'925.00	5'390'922.51	5'371'550.10
Ertragsüberschuss						
Aufwandüberschuss		137'620.00		194'920.00		19'372.41
TOTAL	5'590'300.00	5'590'300.00	5'631'845.00	5'631'845.00	5'390'922.51	5'390'922.51

8.2 Erfolgsrechnung nach Sachgruppen

Bezeichnung	Budget 2022		Budget 2021		Rechnung 2020	
	Aufwand	Ertrag	Aufwand	Ertrag	Aufwand	Ertrag
3 Aufwand	5'576'570.00		5'613'165.00		5'349'431.25	
30 Personalaufwand	1'003'870.00		1'004'280.00		943'676.20	
300 Behörden und Kommissionen	100'900.00		100'400.00		92'521.35	
3000 Löhne, Tag- und Sitzungsgelder an Behörden und Komm.	100'900.00		100'400.00		92'521.35	
301 Löhne des Verwaltungs- und Betriebspersonals	753'830.00		759'760.00		719'631.25	
3010 Löhne des Verwaltungs- und Betriebspersonals	753'830.00		759'760.00		719'631.25	
302 Löhne der Lehrkräfte	700.00		700.00			
3020 Löhne der Lehrkräfte	700.00		700.00			
304 Zulagen	9'870.00		9'170.00		9'100.00	
3040 Kinder- und Ausbildungszulagen	9'870.00		9'170.00		9'100.00	
305 Arbeitgeberbeiträge	127'620.00		122'000.00		112'212.25	
3050 AG-Beiträge AHV, IV, EO, ALV, Verwaltungskosten	53'000.00		53'240.00		49'379.80	
3052 AG-Beiträge an andere Pensionskassen	51'070.00		50'170.00		45'021.40	
3053 AG-Beiträge an Unfallversicherungen	5'290.00		3'460.00		3'715.50	
3054 AG-Beiträge an Familienausgleichskasse	13'200.00		13'460.00		12'540.50	
3055 AG-Beiträge an Krankentaggeldversicherungen	5'060.00		1'670.00		1'555.05	
309 Übriger Personalaufwand	10'950.00		12'250.00		10'211.35	
3090 Aus- und Weiterbildung des Personals	6'900.00		7'900.00		3'057.00	
3091 Personalwerbung	100.00		100.00		2'900.20	
3099 Übriger Personalaufwand	3'950.00		4'250.00		4'254.15	

Bezeichnung	Budget 2022		Budget 2021		Rechnung 2020	
	Aufwand	Ertrag	Aufwand	Ertrag	Aufwand	Ertrag
31 Sach- und übriger Betriebsaufwand	903'400.00		921'470.00		860'762.92	
310 Material - und Warenaufwand	183'300.00		190'050.00		158'632.38	
3100 Büromaterial	5'600.00		5'400.00		2'696.39	
3101 Betriebs-, Verbrauchsmaterial	99'000.00		102'500.00		82'140.14	
3102 Drucksachen, Publikationen	30'850.00		32'750.00		28'727.80	
3103 Fachliteratur, Zeitschriften	8'500.00		8'700.00		6'869.65	
3104 Lehrmittel	39'000.00		39'000.00		38'173.40	
3106 Medizinisches Material	100.00		100.00		25.00	
3109 Übriger Material- und Warenaufwand	250.00		1'600.00			
311 Nicht aktivierbare Anlagen	53'060.00		39'830.00		45'173.55	
3110 Büromaschinen und -geräte, Schulmobiliar	160.00		160.00			
3111 Maschinen, Geräte und Fahrzeuge	13'100.00		16'650.00		15'987.15	
3112 Kleider, Wäsche, Vorhänge	1'500.00		1'500.00		1'774.60	
3113 Hardware	17'850.00		20'200.00		23'581.60	
3116 Medizinische Geräte und Instrumente	4'000.00					
3118 Immaterielle Anlagen	3'500.00					
3119 Übrige nicht aktivierbare Anlagen	12'950.00		1'320.00		3'830.20	
312 Ver- und Entsorgung Liegenschaften VV	89'200.00		88'850.00		108'500.50	
3120 Ver- und Entsorgung Liegenschaften VV	89'200.00		88'850.00		108'500.50	
313 Dienstleistungen und Honorare	244'170.00		234'580.00		211'203.17	
3130 Dienstleistungen Dritter	167'820.00		163'470.00		126'175.92	
3132 Honorare externer Berater, Gutachter, Fachexperten	39'900.00		35'300.00		53'423.70	
3134 Sachversicherungsprämien	25'550.00		25'410.00		21'904.55	
3136 Honorare privatärztlicher Tätigkeit	4'200.00		4'200.00		3'791.20	
3137 Steuern und Abgaben	6'700.00		6'200.00		5'907.80	
314 Baulicher und betrieblicher Unterhalt	152'360.00		184'110.00		199'251.35	
3141 Unterhalt Strassen / Verkehrswege	72'000.00		72'000.00		51'993.65	
3142 Unterhalt Wasserbau	40'000.00		50'000.00		26'535.05	
3143 Unterhalt Tiefbauten	31'000.00		21'000.00		61'797.55	

Bezeichnung	Budget 2022		Budget 2021		Rechnung 2020	
	Aufwand	Ertrag	Aufwand	Ertrag	Aufwand	Ertrag
3144	Unterhalt Hochbauten	9'360.00		41'110.00		58'925.10
315	Unterhalt Mobilien und immaterielle Anlagen	71'210.00		72'600.00		65'111.17
3150	Unterhalt Büromaschinen und -geräte, Schulmobiliar	500.00		500.00		408.40
3151	Unterh. Apparate, Maschinen, Geräte, Fahrzeuge, Werkzeuge	19'600.00		17'600.00		16'621.55
3153	Unterhalt Informatik (Hardware)	14'000.00		14'000.00		12'837.85
3158	Unterhalt immaterielle Anlagen	35'660.00		40'000.00		33'082.77
3159	Unterhalt übrige mobile Anlagen	1'450.00		500.00		2'160.60
316	Mieten, Leasing, Pachten, Benutzungsgebühren	44'300.00		45'100.00		36'258.25
3160	Miete und Pacht Liegenschaften	6'000.00		6'000.00		5'980.00
3161	Mieten, Benützungskosten Anlagen	26'100.00		25'600.00		15'781.55
3162	Raten für operatives Leasing	12'200.00		13'500.00		14'496.70
317	Spesenentschädigungen	35'100.00		35'650.00		14'791.65
3170	Reisekosten und Spesen	24'550.00		26'850.00		11'844.70
3171	Exkursionen, Schulreisen und Lager	10'550.00		8'800.00		2'946.95
318	Werberichtigungen auf Forderungen	20'700.00		20'700.00		15'046.65
3180	Werberichtigungen auf Forderungen					5'052.90
3181	Tatsächliche Forderungsverluste	20'700.00		20'700.00		9'993.75
319	Verschiedener Betriebsaufwand	10'000.00		10'000.00		6'794.25
3190	Schadenersatzleistungen					561.10
3199	Übriger Betriebsaufwand	10'000.00		10'000.00		6'233.15
33	Abschreibungen Verwaltungsvermögen	288'430.00		260'580.00		237'273.05
330	Abschreibungen Sachanlagen VV	277'740.00		251'070.00		227'622.55
3300	Planmässige Abschreibungen Sachanlagen	277'740.00		251'070.00		227'622.55
332	Abschreibungen Immaterielle Anlagen	10'690.00		9'510.00		9'650.50
3320	Planmässige Abschreibungen immaterieller Anlagen	10'690.00		9'510.00		9'650.50

Bezeichnung	Budget 2022		Budget 2021		Rechnung 2020	
	Aufwand	Ertrag	Aufwand	Ertrag	Aufwand	Ertrag
34	Finanzaufwand	87'910.00		135'700.00		271'080.48
340	Zinsaufwand	29'510.00		30'800.00		27'295.98
3401	Verzinsung kurzfristige Finanzverbindlichkeiten	500.00		500.00		266.08
3406	Verzinsung langfristige Finanzverbindlichkeiten	6'690.00		7'250.00		5'191.00
3409	Übrige Passivzinsen	22'320.00		23'050.00		21'838.90
343	Liegenschaftenaufwand Finanzvermögen	55'900.00		102'400.00		84'285.95
3430	Baulicher Unterhalt Liegenschaften FV	14'000.00		60'000.00		43'078.45
3431	Nicht baulicher Unterhalt Liegenschaften FV	27'100.00		26'400.00		26'247.45
3439	Übriger Liegenschaftenaufwand FV	14'800.00		16'000.00		14'960.05
344	Wertberichtigung Anlagen FV					157'700.00
3440	Marktwertanpassungen Wertschriften					60.00
3441	Wertberichtigungen Sachanlagen FV					157'640.00
349	Verschiedener Finanzaufwand	2'500.00		2'500.00		1'798.55
3499	Übriger Finanzaufwand	2'500.00		2'500.00		1'798.55
35	Einlagen in Fonds und Spezialfinanzierungen	206'800.00		209'450.00		248'227.15
351	Einlagen in Fonds und Spezialfinanzierungen im EK	206'800.00		209'450.00		248'227.15
3510	Einlagen in Spezialfinanzierungen des EK	206'800.00		209'450.00		248'227.15
36	Transferaufwand	3'013'960.00		2'824'430.00		2'668'770.50
361	Entschädigungen an Gemeinwesen	1'747'580.00		1'652'300.00		1'567'903.75
3611	Entschädigungen an den Kanton	1'334'920.00		1'304'020.00		1'207'495.95
3612	Entschädigungen an Gemeinden und Gemeindeverbände	412'660.00		348'280.00		360'407.80
362	Finanz- und Lastenausgleich	253'270.00		252'360.00		255'565.00
3621	Finanz- und Lastenausgleich an den Kanton	253'270.00		252'360.00		255'565.00

Bezeichnung	Budget 2022		Budget 2021		Rechnung 2020		
	Aufwand	Ertrag	Aufwand	Ertrag	Aufwand	Ertrag	
363	Beiträge an Gemeinwesen und Dritte		1'013'110.00		918'910.00		845'301.75
3631	Beiträge an den Kanton		494'410.00		459'100.00		461'333.55
3632	Beiträge an Gemeinden und Gemeindeverbände		391'050.00		362'360.00		326'257.80
3635	Beiträge an private Unternehmungen		29'080.00		25'580.00		19'098.00
3636	Beiträge an private Organ. ohne Erwerbzweck		20'470.00		13'370.00		12'434.60
3637	Beiträge an private Haushalte		78'100.00		58'500.00		26'177.80
366	Abschreibungen Investitionsbeiträge				860.00		
3660	Planmässige Abschreibung Investitionsbeiträge				860.00		
38	Ausserordentlicher Aufwand		24'240.00		219'295.00		81'110.00
389	Einlagen in Eigenkapital		24'240.00		219'295.00		81'110.00
3893	Einlagen in Vorfinanzierungen des EK		24'240.00		53'995.00		81'110.00
3896	Einlagen in Neubewertungsreserven				165'300.00		
39	Interne Verrechnungen		47'960.00		37'960.00		38'530.95
391	Interne Verrechnung von Dienstleistungen		39'000.00		31'000.00		30'321.10
3910	Interne Verrechnung von Dienstleistungen		39'000.00		31'000.00		30'321.10
392	Interne Verrechnung von Pachten. Mieten, Ben.-kosten		2'000.00				1'992.90
3920	Interne Verrechnung von Pachten. Mieten, Ben.-kosten		2'000.00				1'992.90
394	Interne Verrechnung von kalk. Zinsen und Finanzaufwand		6'960.00		6'960.00		6'216.95
3940	Interne Verrechnung von kalk. Zinsen und Finanzaufwand		6'960.00		6'960.00		6'216.95
4	Ertrag			5'416'160.00		5'436'755.00	5'339'859.25
40	Fiskalertrag			2'794'170.00		2'604'200.00	2'687'663.00
400	Direkte Steuern natürliche Personen			2'308'600.00		2'172'700.00	2'268'981.60
4000	Einkommenssteuern natürliche Personen			2'117'600.00		1'999'400.00	2'105'735.05
4001	Vermögenssteuern natürliche Personen			168'300.00		152'600.00	140'014.40

Bezeichnung	Budget 2022		Budget 2021		Rechnung 2020	
	Aufwand	Ertrag	Aufwand	Ertrag	Aufwand	Ertrag
4002	Quellensteuern natürliche Personen					
		22'700.00		20'700.00		23'232.15
401	Direkte Steuern juristische Personen	133'570.00		104'500.00		64'994.30
4010	Gewinnsteuern juristische Personen	133'300.00		102'000.00		66'793.85
4011	Kapitalsteuern juristische Personen	70.00		2'200.00		-1'805.55
4019	Übrige direkte Steuern juristische Personen	200.00		300.00		6.00
402	Übrige Direkte Steuern	346'000.00		321'000.00		347'837.10
4021	Grundsteuern	220'000.00		220'000.00		212'438.80
4022	Vermögensgewinnsteuern	120'000.00		95'000.00		132'248.35
4024	Erbschafts- und Schenkungssteuern	5'000.00		5'000.00		680.50
4029	Eingang abgeschriebene Steuern	1'000.00		1'000.00		2'469.45
403	Besitz- und Aufwandsteuern	6'000.00		6'000.00		5'850.00
4033	Hundetaxen	6'000.00		6'000.00		5'850.00
41	Regalien und Konzessionen	64'500.00		64'500.00		64'428.00
412	Konzessionen	64'500.00		64'500.00		64'428.00
4120	Konzessionen	64'500.00		64'500.00		64'428.00
42	Entgelte	818'200.00		818'200.00		778'015.90
420	Ersatzabgaben	95'500.00		95'500.00		89'822.95
4200	Ersatzabgaben	95'500.00		95'500.00		89'822.95
421	Gebühren für Amtshandlungen	47'200.00		47'200.00		38'105.30
4210	Gebühren für Amtshandlungen	47'200.00		47'200.00		38'105.30
424	Benützungsgebühren und Dienstleistungen	425'700.00		425'700.00		434'710.45
4240	Benützungsgebühren und Dienstleistungen	425'700.00		425'700.00		434'710.45

Bezeichnung	Budget 2022		Budget 2021		Rechnung 2020	
	Aufwand	Ertrag	Aufwand	Ertrag	Aufwand	Ertrag
425 Erlös aus Verkäufen		197'400.00		197'400.00		174'620.95
4250 Verkäufe		197'400.00		197'400.00		174'620.95
426 Rückerstattungen		52'400.00		52'400.00		40'756.25
4260 Rückerstattungen Dritter		52'400.00		52'400.00		40'756.25
429 Übrige Entgelte						
4290 Übrige Entgelte						
44 Finanzertrag		271'760.00		311'145.00		302'033.40
440 Zinsertrag		35'320.00		34'650.00		32'743.85
4401 Zinsen Forderungen und Kontokorrente		12'000.00		12'000.00		9'881.85
4407 Zinsen langfristige Finanzanlagen		1'320.00		1'080.00		1'320.00
4409 Übrige Zinsen von Finanzvermögen		22'000.00		21'570.00		21'542.00
441 Realisierte Gewinne FV				26'995.00		27'300.00
4411 Gewinn aus Verkäufen von Sachanlagen FV				26'995.00		27'300.00
443 Liegenschaftenertrag FV		153'940.00		167'000.00		165'029.55
4430 Pacht- und Mietzinse Liegenschaften FV		128'210.00		139'250.00		135'940.55
4439 Übriger Liegenschaftsertrag FV		25'730.00		27'750.00		29'089.00
444 Wertberichtigung Anlagen FV		3'000.00		3'000.00		26'830.00
4440 Wertberichtigungen Finanzanlagen FV		3'000.00		3'000.00		16'680.00
4443 Marktwertanpassungen Liegenschaften						10'150.00
445 Finanzertrag aus Darlehen und Beteiligungen des VV		5'100.00		5'100.00		3'590.00
4451 Erträge aus Beteiligungen VV		5'100.00		5'100.00		3'590.00
447 Liegenschaftsertrag VV		74'400.00		74'400.00		46'540.00
4470 Pacht- und Mietzinse Liegenschaften VV		20'400.00		20'400.00		20'400.00
4472 Vergütung für Benützung Liegenschaften VV		54'000.00		54'000.00		26'140.00

Bezeichnung	Budget 2022		Budget 2021		Rechnung 2020	
	Aufwand	Ertrag	Aufwand	Ertrag	Aufwand	Ertrag
45 Entnahmen aus Fonds und Spezialfinanzierungen		29'570.00		33'440.00		39'839.65
451 Entnahmen aus Fonds und Spezialfinanzierungen im EK		29'570.00		33'440.00		39'839.65
4510 Entnahmen aus Spezialfinanzierungen des EK		29'570.00		33'440.00		39'839.65
46 Transferertrag		1'128'960.00		1'168'770.00		1'135'528.35
460 Ertragsanteile von Dritten		19'500.00		21'500.00		20'274.45
4600 Ertragsanteile vom Bund		6'500.00		8'500.00		6'404.45
4604 Ertragsanteile von öffentl. Unternehmungen		13'000.00		13'000.00		13'870.00
461 Entschädigungen von Gemeinwesen		94'080.00		111'000.00		130'481.95
4611 Entschädigungen vom Kanton		41'080.00		25'400.00		21'977.95
4612 Entschädigungen von Gemeinden und -verbänden		51'000.00		83'600.00		106'543.00
4613 Entschädigungen von öffentl. Sozialversicherungen		2'000.00		2'000.00		1'961.00
462 Finanz- und Lastenausgleich		993'800.00		1'010'730.00		969'499.00
4621 Vertikaler Lastenausgleich		472'470.00		483'060.00		461'526.00
4622 Horizontaler Lastenausgleich		521'330.00		527'670.00		507'973.00
463 Beiträge von Gemeinwesen und Dritten		20'580.00		24'540.00		14'916.15
4631 Beiträge vom Kanton		20'580.00		24'540.00		14'916.15
4632 Beiträge von Gemeinden und Gemeindeverbänden						
469 Verschiedener Transferertrag		1'000.00		1'000.00		356.80
4699 Rückverteilungen		1'000.00		1'000.00		356.80
48 Ausserordentlicher Ertrag		261'040.00		398'540.00		293'820.00
489 Entnahmen aus Eigenkapital		261'040.00		398'540.00		293'820.00
4893 Entnahmen aus Vorfinanzierungen des EK		80'100.00		27'000.00		26'980.00
4896 Entnahmen aus Neubewertungsreserven		180'940.00		371'540.00		266'840.00

Bezeichnung	Budget 2022		Budget 2021		Rechnung 2020	
	Aufwand	Ertrag	Aufwand	Ertrag	Aufwand	Ertrag
49 Interne Verrechnungen		47'960.00		37'960.00		38'530.95
491 Interne Verrechnung von Dienstleistungen		39'000.00		31'000.00		30'321.10
4910 Interne Verrechnung von Dienstleistungen		39'000.00		31'000.00		30'321.10
492 Interne Verrechnung von Pachten. Mieten, Ben.-kosten		2'000.00				1'992.90
4920 Interne Verrechnung von Pachten. Mieten, Ben.-kosten		2'000.00				1'992.90
494 Interne Verrechnung von kalk. Zinsen und Finanzaufwand		6'960.00		6'960.00		6'216.95
4940 Interne Verrechnung von kalk. Zinsen und Finanzaufwand		6'960.00		6'960.00		6'216.95
9 Abschlusskonten	13'730.00	36'520.00	18'680.00	170.00	41'491.26	31'690.85
90 Abschluss Erfolgsrechnung	13'730.00	36'520.00	18'680.00	170.00	41'491.26	31'690.85
901 Abschluss Spezialfinanzierungen	13'730.00	36'520.00	18'680.00	170.00	41'491.26	31'690.85
9010 Abschluss Spezialfinanzierungen, Ertragsüberschuss	13'730.00		18'680.00		41'491.26	
9011 Abschluss Spezialfinanzierungen, Aufwandüberschuss		36'520.00		170.00		31'690.85
Total Aufwand/Ertrag	5'590'300.00	5'452'680.00	5'631'845.00	5'436'925.00	5'390'922.51	5'371'550.10
Ertragsüberschuss						
Aufwandüberschuss		137'620.00		194'920.00		19'372.41
TOTAL	5'590'300.00	5'590'300.00	5'631'845.00	5'631'845.00	5'390'922.51	5'390'922.51

8.3 Investitionsrechnung nach Funktionen

Bezeichnung	Budget 2022		Budget 2021		Rechnung 2020	
	Ausgaben	Einnahmen	Ausgaben	Einnahmen	Ausgaben	Einnahmen
0	Allgemeine Verwaltung		477'800.00		10'000.00	
02	Allgemeine Dienste		477'800.00		10'000.00	
029	Verwaltungsliegenschaften, übriges		477'800.00		10'000.00	
0290	Verwaltungsliegenschaften, übriges		477'800.00		10'000.00	
5040.03	Sanierung/Umbau Gemeindeverwaltung		120'000.00		10'000.00	
5040.04	Überführung Wohnung 1. OG ins VV		287'800.00			
5060.01	Sanierung/Umbau Gemeindeverwaltung (Möblierung)		70'000.00			
2	Bildung		280'000.00		211'000.00	54'920.95
21	Obligatorische Schule		280'000.00		211'000.00	54'920.95
217	Schulliegenschaften		280'000.00		211'000.00	54'920.95
2170	Schulliegenschaften		280'000.00		211'000.00	54'920.95
5040.01	Sanierung Schulhausplatz Dorf					54'920.95
5040.04	Sanierung Turnhalle		250'000.00		10'000.00	
5040.05	Sanierung Heizung Schulhaus Hübeli				90'000.00	
5040.06	Sanierung Spielplatz Hübeli				76'000.00	
5040.07	Anbau Vordach Schulhaus Hübeli				35'000.00	
5060.03	Anschaffung Lehrerarbeitsplätze, neue Pulte		30'000.00			

Bezeichnung	Budget 2022		Budget 2021		Rechnung 2020		
	Ausgaben	Einnahmen	Ausgaben	Einnahmen	Ausgaben	Einnahmen	
6	Verkehr und Nachrichtenübermittlung		80'000.00		160'000.00		71'528.70
61	Strassenverkehr		80'000.00		160'000.00		71'528.70
615	Gemeindestrassen		80'000.00		160'000.00		71'528.70
6150	Gemeindestrassen		80'000.00		160'000.00		71'528.70
5010.01	Mehrjahresprogramm Sanierung Gemeindestrassen		80'000.00		100'000.00		71'528.70
5060.01	Ersatz Traktor						
5060.02	Kommunalfahrzeug				60'000.00		
7	Umweltschutz und Raumordnung		75'000.00		150'000.00		71'737.10
72	Abwasserentsorgung		50'000.00		150'000.00		71'737.10
720	Abwasserentsorgung		50'000.00		150'000.00		71'737.10
7201	Abwasserentsorgung		50'000.00		150'000.00		71'737.10
5032.02	ARA-Leitung Thunersberg				100'000.00		
5032.03	ARA-Leitung Brüegg						59'978.05
5292.01	Genereller Entwässerungsplan		50'000.00		50'000.00		11'759.05
74	Verbauungen		25'000.00				
741	Gewässerverbauungen		25'000.00				
7410	Gewässerverbauungen		25'000.00				
5020.01	Revitalisierung Gropbach		25'000.00				

Bezeichnung	Budget 2022		Budget 2021		Rechnung 2020	
	Ausgaben	Einnahmen	Ausgaben	Einnahmen	Ausgaben	Einnahmen
8 Volkswirtschaft	50'000.00	50'000.00			77'184.80	76'286.30
82 Forstwirtschaft	50'000.00	50'000.00			77'184.80	76'286.30
820 Forstwirtschaft	50'000.00	50'000.00			77'184.80	76'286.30
8200 Forstwirtschaft	50'000.00	50'000.00			77'184.80	76'286.30
5050.02 Objektschutzwald Schlossberg						
5150.01 Objektschutzwald Neusignau	50'000.00				898.50	
5150.02 Objektschutzwald Schlossberg					76'286.30	
6150.01 Objektschutzwald Neusignau, Holzverkauf		50'000.00				
6150.02 Objektschutzwald Schlossberg, Holzverkauf						34'268.30
6310.02 OSW Schlossberg, Investitionsbeiträge Kanton						42'018.00
9 Finanzen	50'000.00	962'800.00		531'000.00	76'286.30	275'371.55
99 Nicht aufgeteilte Posten	50'000.00	962'800.00		531'000.00	76'286.30	275'371.55
999 Abschluss	50'000.00	962'800.00		531'000.00	76'286.30	275'371.55
9990 Abschluss	50'000.00	962'800.00		531'000.00	76'286.30	275'371.55
5900.01 Passivierungen	50'000.00				76'286.30	
6900.01 Aktivierungen		962'800.00		531'000.00		275'371.55
Total	1'012'800.00	1'012'800.00	531'000.00	531'000.00	351'657.85	351'657.85

8.4 Investitionsrechnung nach Sachgruppen

Bezeichnung	Budget 2022		Budget 2021		Rechnung 2020	
	Ausgaben	Einnahmen	Ausgaben	Einnahmen	Ausgaben	Einnahmen
5 Investitionsausgaben	1'012'800.00		531'000.00		351'657.85	
50 Sachanlagen	862'800.00		481'000.00		186'427.70	
501 Strassen / Verkehrswege	80'000.00		100'000.00		71'528.70	
5010 Strassen / Verkehrswege	80'000.00		100'000.00		71'528.70	
502 Wasserbau	25'000.00					
5020 Wasserbau	25'000.00					
503 Tiefbauten			100'000.00		59'978.05	
5032 Tiefbauten Abwasserbeseitig.			100'000.00		59'978.05	
504 Hochbauten	657'800.00		221'000.00		54'920.95	
5040 Hochbauten	657'800.00		221'000.00		54'920.95	
505 Waldungen						
5050 Waldungen						
506 Mobilien	100'000.00		60'000.00			
5060 Mobilien	100'000.00		60'000.00			
51 Investitionen auf Rechnung Dritter	50'000.00				77'184.80	
515 Investitionen auf Rechnung Dritter Waldungen	50'000.00				77'184.80	
5150 Investitionen auf Rechnung Dritter Waldungen	50'000.00				77'184.80	

Bezeichnung	Budget 2022		Budget 2021		Rechnung 2020		
	Ausgaben	Einnahmen	Ausgaben	Einnahmen	Ausgaben	Einnahmen	
52	Immaterielle Anlagen		50'000.00		50'000.00		11'759.05
529	Übrige immaterielle Anlagen		50'000.00		50'000.00		11'759.05
5292	Übrige immaterielle Anlagen Abwasserbeseitigung		50'000.00		50'000.00		11'759.05
59	Übertrag an Bilanz		50'000.00				76'286.30
590	Passivierungen		50'000.00				76'286.30
5900	Passivierte Einnahmen		50'000.00				76'286.30
6	Investitionseinnahmen			1'012'800.00		531'000.00	351'657.85
61	Rückerstattungen Investit. auf Rechnung Dritter			50'000.00			34'268.30
615	Rückerst. Invest. auf Rechn. Dritter Waldungen			50'000.00			34'268.30
6150	Rückerst. Invest. auf Rechn. Dritter Waldungen			50'000.00			34'268.30
63	Investitionsbeiträge						42'018.00
631	Investitionsbeiträge vom Kanton						42'018.00
6310	Investitionsbeiträge vom Kanton						42'018.00
69	Übertrag an Bilanz			962'800.00		531'000.00	275'371.55
690	Aktivierungen			962'800.00		531'000.00	275'371.55
6900	Aktivierte Ausgaben			962'800.00		531'000.00	275'371.55
TOTAL			1'012'800.00	1'012'800.00	531'000.00	531'000.00	351'657.85